1부: 주일예배
(성령강림절12)

*표는 일어남

징 울 림

예 배 부 름 오늘의 시편 (34편)

***여 는 찬 송** **찬송 73장** (내 눈을 들어 두루 살피니)

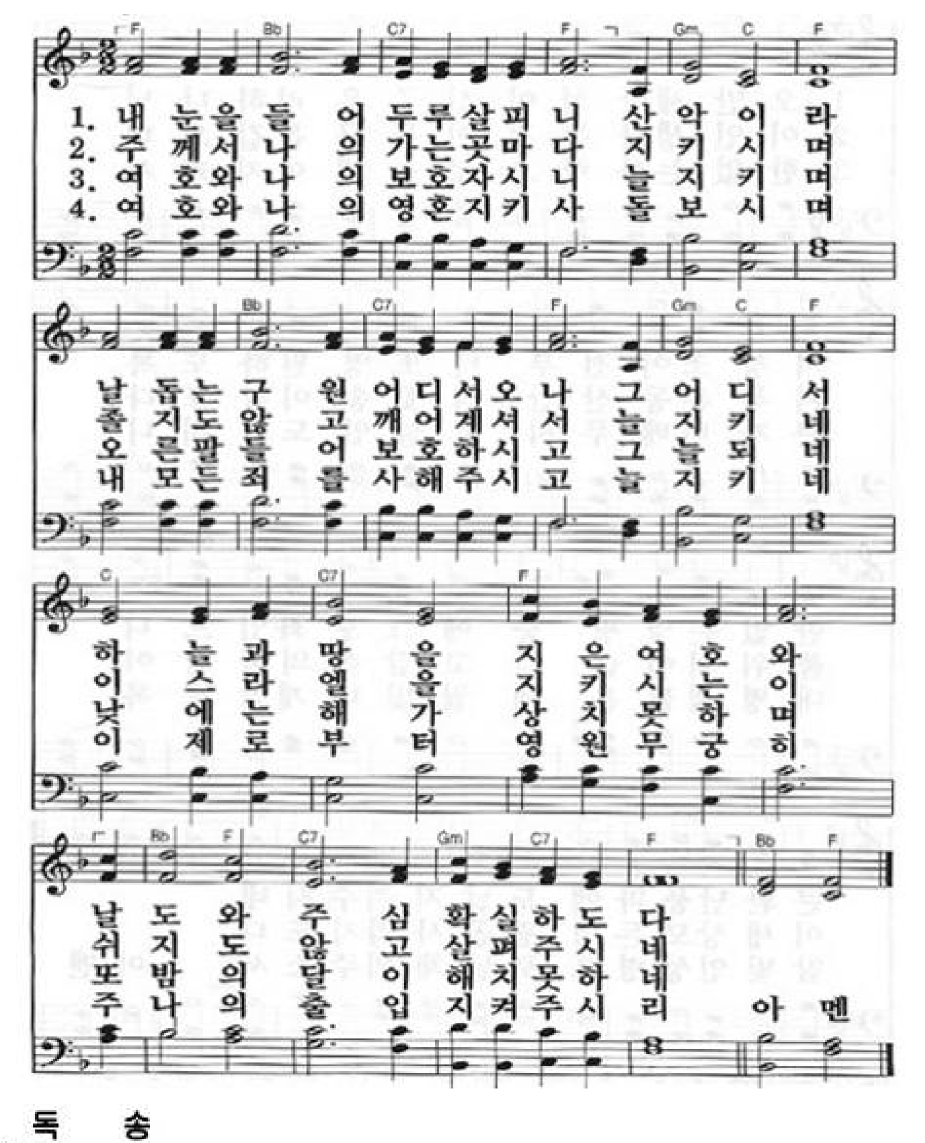

1. 내 눈을 들 어 두루살피니 산 악 이 라
2. 주 께서 나 의 가는곳마다 지 키 시 며
3. 여 호와 나 의 보호자시니 늘 지 키 며
4. 여 호와 나 의 영혼지키사 돌 보 시 며
날 돕는 구 원 어디서오나 그 어 디 서
졸 지도 않 고 깨어계셔서 늘 지 키 네
오 른팔 들 어 보호하시고 그 늘 되 네
내 모든 죄 를 사해주시고 늘 지 키 네
하 늘 과 땅 을 지 은 여 호 와
이 스 라 엘 을 지 키 시 는 이
낮 에 는 해 가 상 치 못 하 며
이 제 로 부 터 영 원 무 궁 히
날 도 와 주 심 확실하도 다
쉬 지 도 않 고 살펴주시 네
또 밤 의 달 이 해치못하 네
주 나 의 출 입 지켜주시 리 아 멘

***교 독 송**

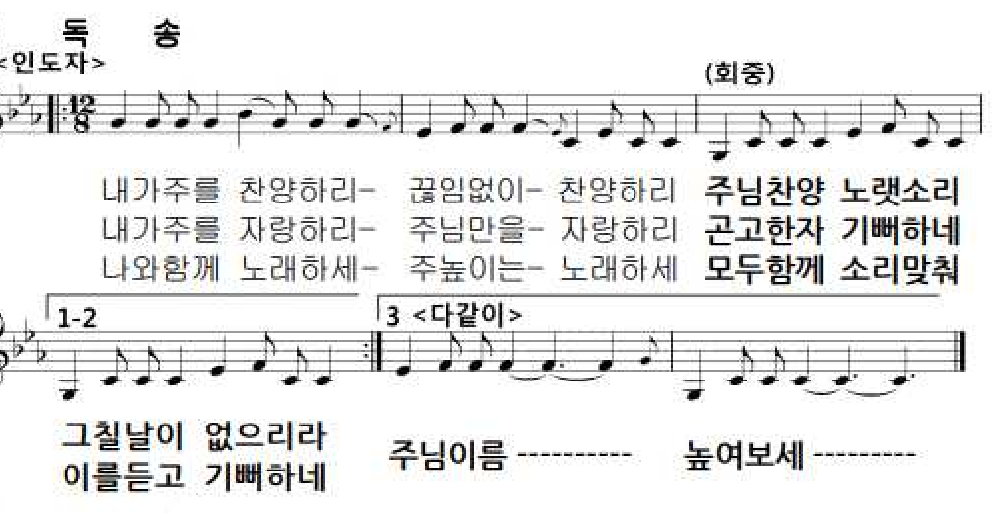

<인도자>
(회중)
내가주를 찬양하리- 끊임없이- 찬양하리 주님찬양 노랫소리
내가주를 자랑하리- 주님만을- 자랑하리 곤고한자 기뻐하네
나와함께 노래하세- 주높이는- 노래하세 모두함께 소리맞춰
1-2
3 <다같이>
그칠날이 없으리라
이를듣고 기뻐하네
주님이름 ----------
높여보세 ---------

***영 광 송** 국악찬송 7장

오래전부터 지금까지 지-금부-터 영원토록 우리는 주의 백성이요
주님은 우-리 왕이시니 영광 찬송 받으소서

목 회 기 도 (침묵기도)

기 도 송

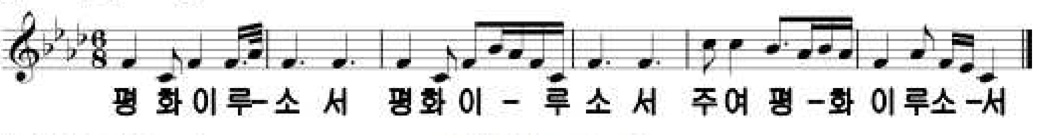

평 화 이 루-소 서 평 화 이 - 루 소 서 주 여 평 -화 이 루 소 -서

신 앙 고 백 송 국악찬송 217장

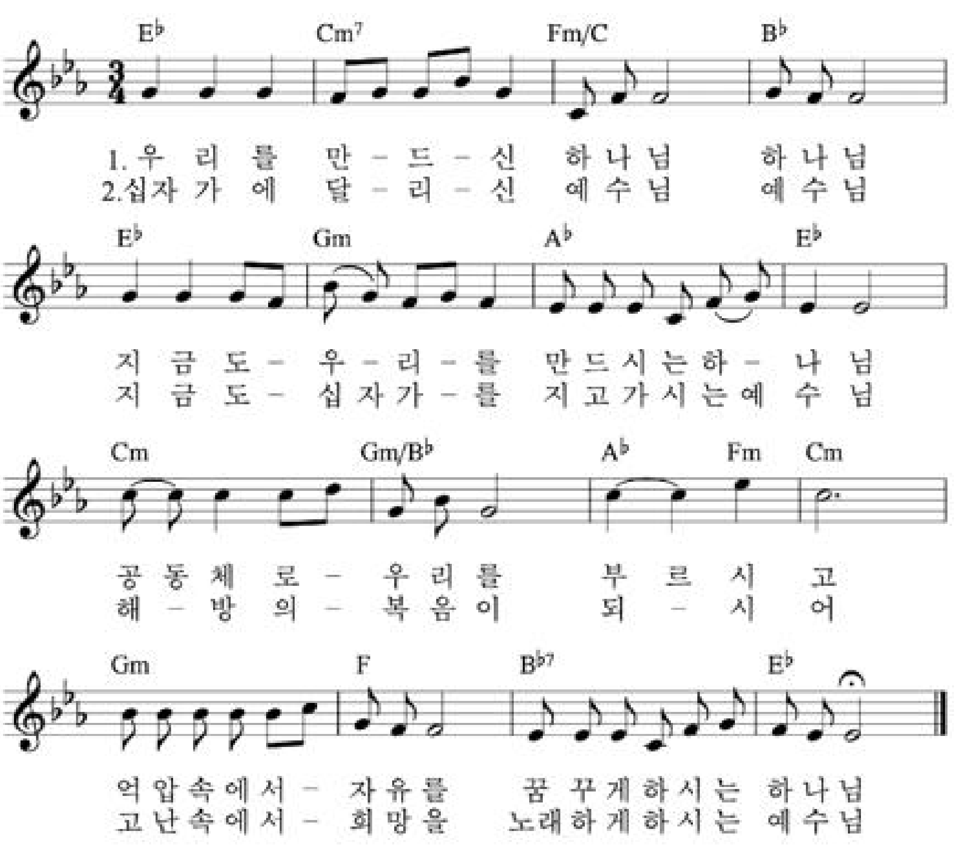

E♭ Cm⁷ Fm/C B♭
1. 우 리 를 만 - 드 - 신 하 나 님 하 나 님
2. 십자 가 에 달 - 리 - 신 예 수 님 예 수 님
E♭ Gm A♭ E♭
지 금 도 - 우 - 리 - 를 만 드 시 는 하 - 나 님
지 금 도 - 십 자 가 - 를 지 고 가 시 는 예 수 님
Cm Gm/B♭ A♭ Fm Cm
공 동 체 로 - 우 리 를 부 르 시 고
해 - 방 의 - 복 음 이 되 - 시 어
Gm F B♭⁷ E♭
억 압 속 에 서 - 자 유 를 꿈 꾸 게 하 시 는 하 나 님
고 난 속 에 서 - 희 망 을 노 래 하 게 하 시 는 예 수 님

* 2절후 음송

<음송>

영이신 하나님 변혁의 영이신 하나님!
우리는 주님의 몸인 교회가 나눔과 섬김의 공동체임을 믿습니다.
우리는 주님 안에서 정의와 평등과 평화가 이뤄짐을 믿습니다.
우리는 주님의 사랑이 우리의 삶을 통해서 나타남을 믿습니다.
우리는 주님의 나라가 우리의 삶 속에서 이뤄짐을 믿습니다.
우리는 해방을 위한 주님의 선교 속에서 이뤄지는 부활을 믿습니다.
우리는 주님이 보여주신 진리 안에서 날마다 새로워짐을 믿습니다.

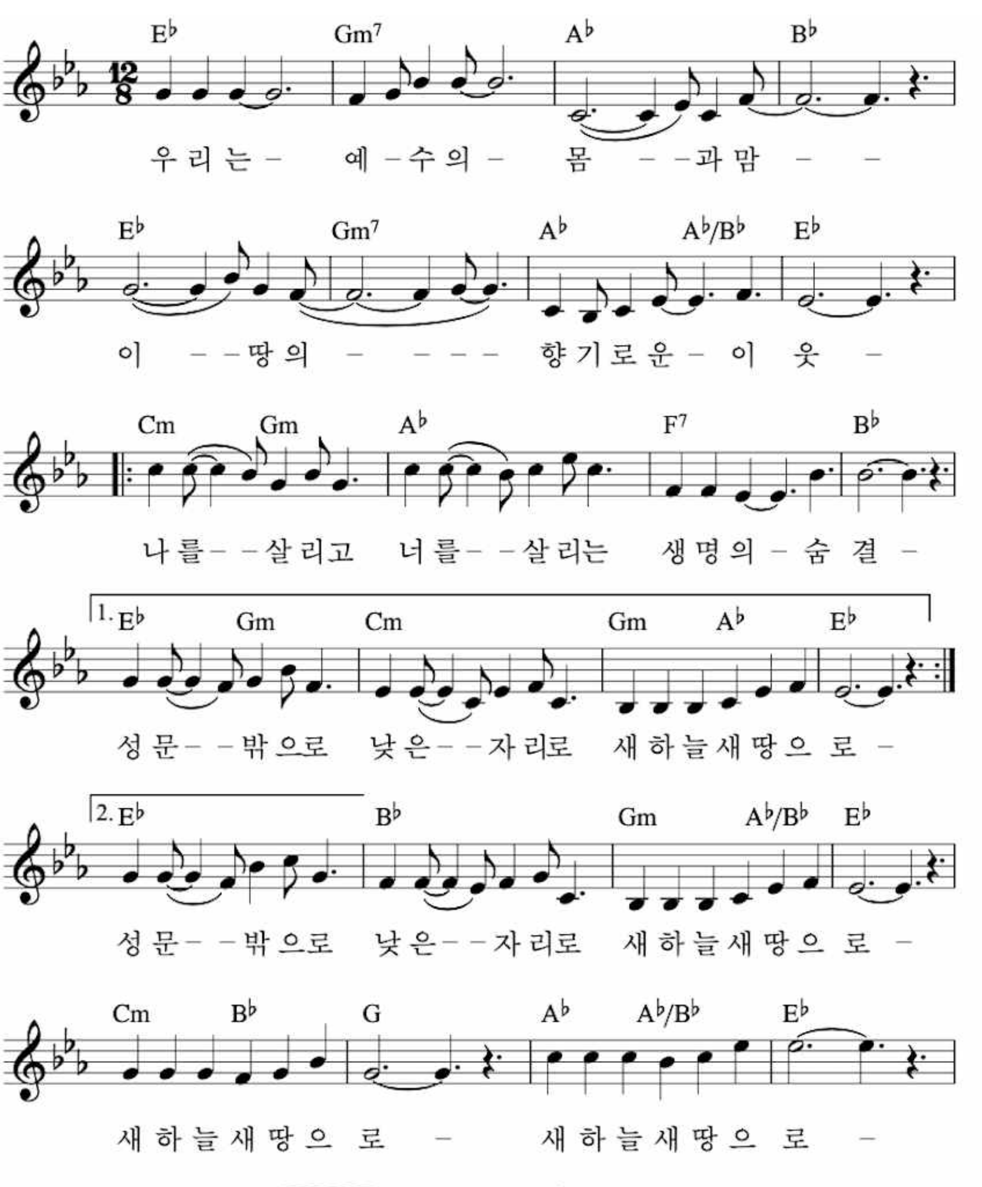

E♭ Gm⁷ A♭ B♭
우 리 는 - 예 - 수 의 - 몸 - - 과 맘 - -
E♭ Gm⁷ A♭ A♭/B♭ E♭
이 - - 땅 의 - - - - 향 기 로 운 - 이 웃 -
Cm Gm A♭ F⁷ B♭
나 를 - - 살 리 고 너 를 - - 살 리 는 생 명 의 - 숨 결 -
1. E♭ Gm Cm Gm A♭ E♭
성 문 - - 밖 으 로 낮 은 - - 자 리 로 새 하 늘 새 땅 으 로 -
2. E♭ B♭ Gm A♭/B♭ E♭
성 문 - - 밖 으 로 낮 은 - - 자 리 로 새 하 늘 새 땅 으 로 -
Cm B♭ G A♭ A♭/B♭ E♭
새 하 늘 새 땅 으 로 - 새 하 늘 새 땅 으 로 -
A♭ E♭
아 - - - 멘 -

찬 양 **주님의 위로** (2017년 2월 12일 찬양 영상)

글: Charles H. Gabriel/ 곡: Jimbo Stemens

내 모든 수고가 사라지고 나 홀로 쓸쓸히 서 있을 때
예수께서 나를 찾으셨네! 날 위로하시었네!

성 서 읽 기 **사무엘기하 18:5~9, 15, 31~33**(492쪽), **에베소 4:25~5:2**(334쪽)

함께 읽는말씀 **에베소서 5:1**

"그러므로 여러분은 사랑을 받는 자녀답게, 하나님을 본받는 사람이 되십시오."

말 씀 묵 상 송 **국악 찬송 9장**

예수님 친히 제자를 가르치셨듯이 이 시간 당신의 말씀으로 우리를 깨우치소서

***복 음 서 읽 기** **요한복음서 6:35, 41~51**

읽은이 : 이는 주님의 말씀입니다.
회중 : 주님 감사합니다. 마음에 새겨 행하겠습니다.

하 늘 뜻 펴 기 **"평화의 길을 찾아서"**

응 답 찬 송 **국악 찬송 171장** (통일의 노래)

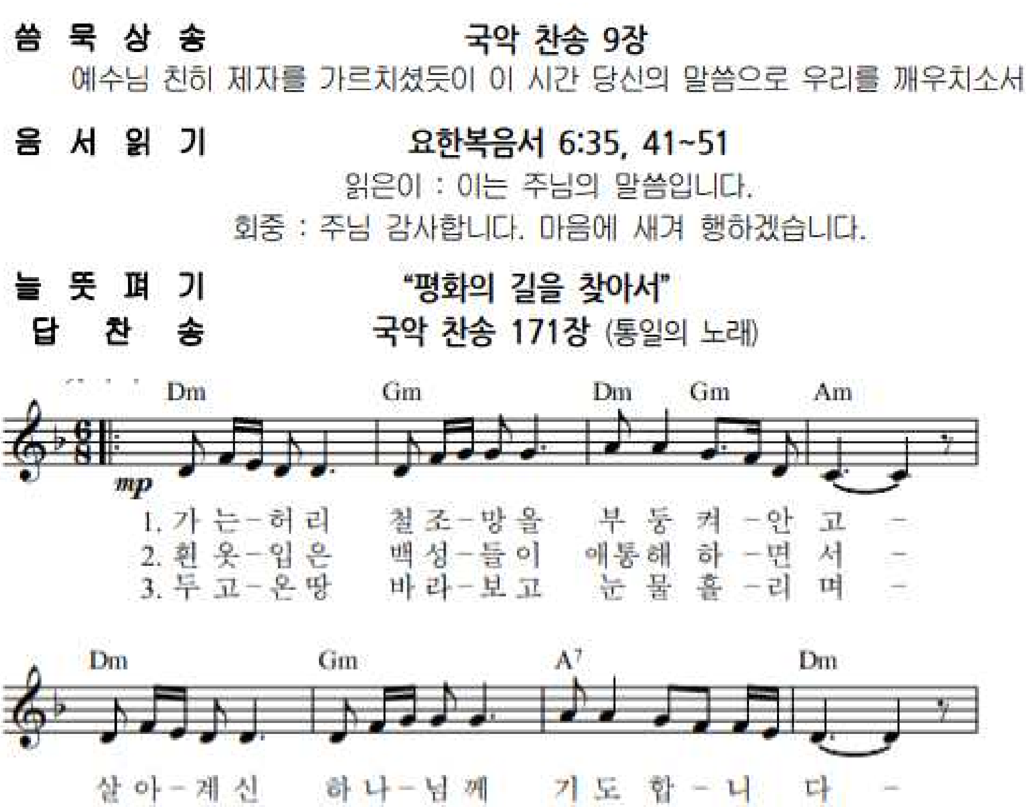

Dm Gm Dm Gm Am
mp
1. 가 는 - 허 리 철 조 - 방 올 부 둥 켜 - 안 고 -
2. 흰 옷 - 입 은 백 성 - 들 이 애 통 해 하 - 면 서 -
3. 두 고 - 온 땅 바 라 - 보 고 눈 물 흘 - 리 며 -
Dm Gm A⁷ Dm
살 아 - 계 신 하 나 - 님 께 기 도 합 - 니 다 -
살 아 - 계 신 하 나 - 님 께 기 도 합 - 니 다 -
살 아 - 계 신 하 나 - 님 께 기 도 합 - 니 다 -
F C Dm F Dm Am Dm
피 로 물 - 든 아 픈 가 - 슴 녹 여 - 주 시 - 고 -
아 름 다 - 운 금 수 강 - 산 기 뻐 - 춤 추 - 며 -
남 과 북 - 이 하 나 되 - 어 오 고 - 가 면 - 서 -
B♭ F Dm Am Dm
f
조 - 국 통 - 일 하 루 속 - 히 이 뤄 주 소 - 서 -
부 - 모 형 - 제 얼 싸 안 - 고 살 게 하 소 - 서 -
새 - 하 늘 - 과 새 땅 이 - 뤄 살 게 하 소 - 서 -

***감 사 송** **국악 찬송 16장**

모-든 것이 주께로부터 왔사오니 우리의 정성 한-데 모아 바치-나이다

***감 사 기 도**

***결 단 찬 송** **찬송 397장** (주 사랑 안에 살면)

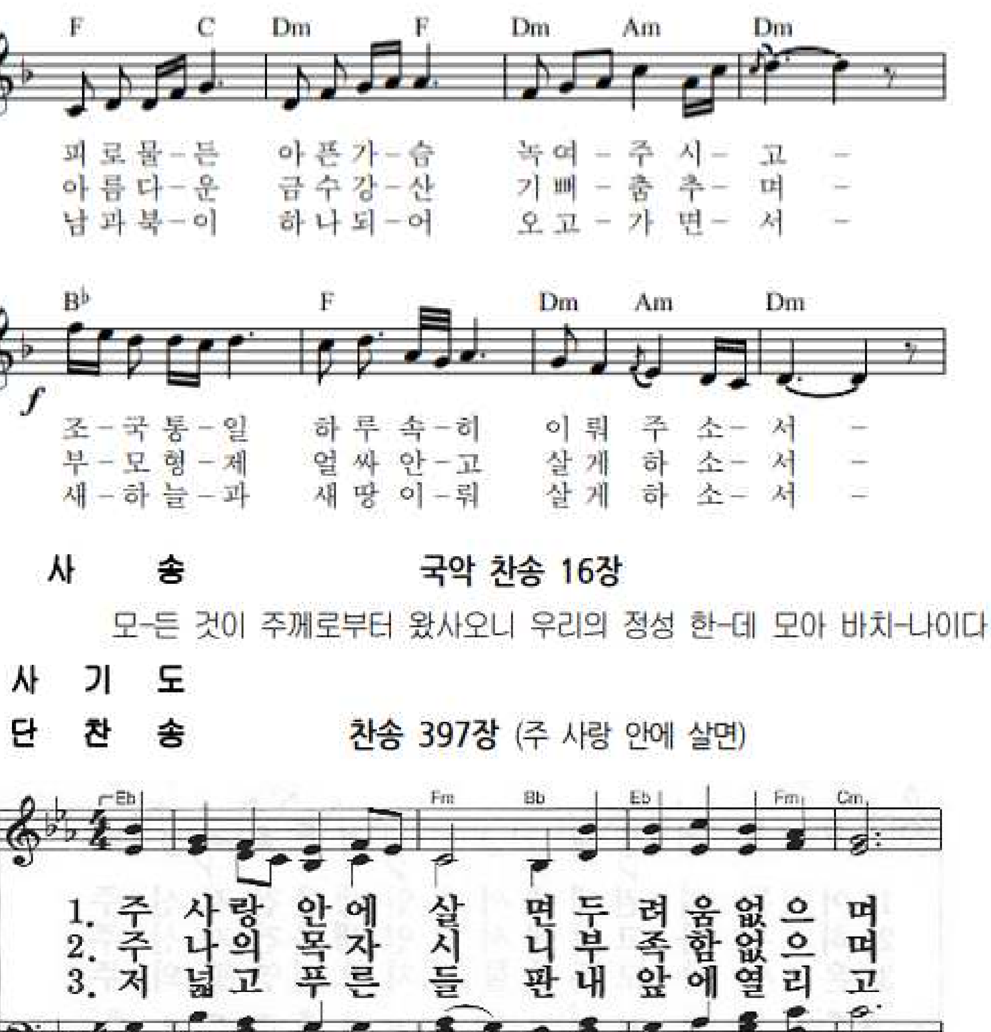

1. 주 사랑 안에 살 면두 려움없으 며
2. 주 나의 목자 시 니부 족함없으 며
3. 저 넓고 푸른 들 판내 앞에열리 고
그 사랑 변함 없 어늘 마 음 편 하 다
주 인도 하는 대 로늘 따 라 가 리 라
그 검은 구름 걷 혀새 하 늘 보 인 다
저 폭풍 몰 아 쳐 서내 마 음떨 려 도
그 지혜 나 를 깨 쳐내 앞 길밝 히 니
끝 없는 나 의 소 망저 환 한생 명 길
주 나의 곁에 계 셔겁 낼 것 없 어 라
나 주의 길을 따 라주 함 께 살 리 라
참 보배 되신 주 님늘 함 께 하 소 서 아 멘

***세 상 으 로 보 냄**

***축 복 기 도**

주 예수 그리스도의 은총과 하나님의 사랑과
성령께서 이루어 주시는 친교가 우리 가운데 영원토록 함께 있기를
주님의 이름으로 축원합니다. 아멘 (고린도후서 13:13)

***응 답 송**

***징 울 림**