1부: 주일예배
(성령강림절10)

*표는 일어남

징 울 림
예 배 부 름 오늘의 시편 (145 :10~18)
***여 는 찬 송** 찬송 15장 (하나님의 크신 사랑)

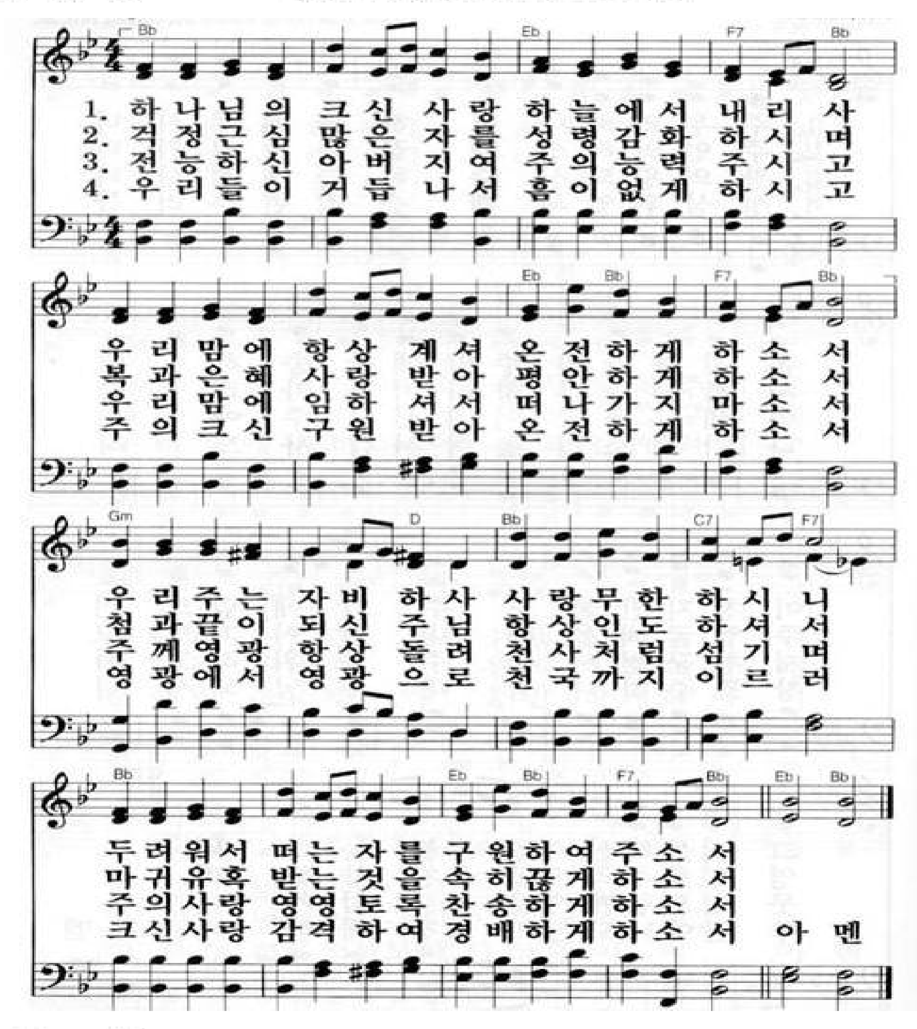
1. 하나님의 크신 사랑 하늘에서 내리사
2. 걱정근심 많은 자를 성령감화 하시며
3. 전능하신 아버지여 주의능력 주시고
4. 우리들이 거듭나서 흠이없게 하시고
우리맘에 항상 계셔 온전하게 하소서
복과은혜 사랑 받아 평안하게 하소서
우리맘에 임하셔서 떠나가지 마소서
주의크신 구원 받아 온전하게 하소서
우리주는 자비 하사 사랑무한 하시니
첨과끝이 되신 주님 항상인도 하셔서
주께영광 항상 돌려 천사처럼 섬기며
영광에서 영광으로 천국까지 이르러
두려워서 떠는 자를 구원하여 주소서
마귀유혹 받는 것을 속히끊게 하소서
주의사랑 영영 토록 찬송하게 하소서
크신사랑 감격 하여 경배하게 하소서 아 멘

***교 독 송**

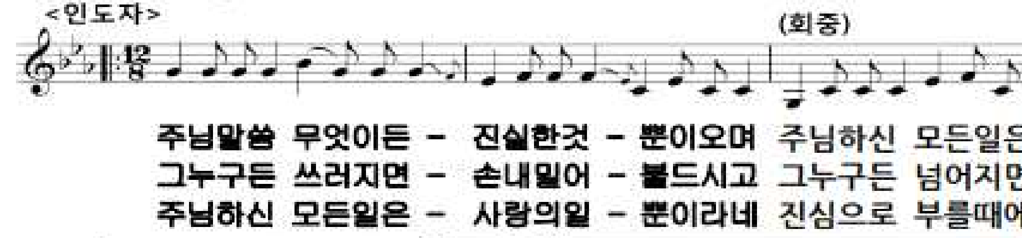
<인도자>
(회중)
주님말씀 무엇이든 – 진실한것 – 뿐이오며 주님하신 모든일은
그누구든 쓰러지면 – 손내밀어 – 붙드시고 그누구든 넘어지면
주님하신 모든일은 – 사랑의일 – 뿐이라네 진심으로 부를때에
1-2
3 <다같이>
사랑의일 뿐이라서
덥썩안아 세우시네
어 느틈에 ----------- 오 시었네---------

***영 광 송** 국악찬송 7장
오래전부터 지금까지 지–금부–터 영원토록 우리는 주의 백성이요
주님은 우–리 왕이시니 영광 찬송 받으소서

목 회 기 도 (침묵기도)

기 도 송

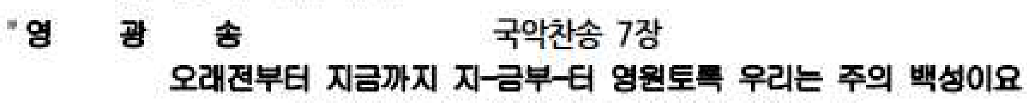
평 화 이 루–소 서 평 화 이 – 루 소 서 주 여 평 –화 이 루 소 –서

주 기 도 문 송 국악찬송 209장

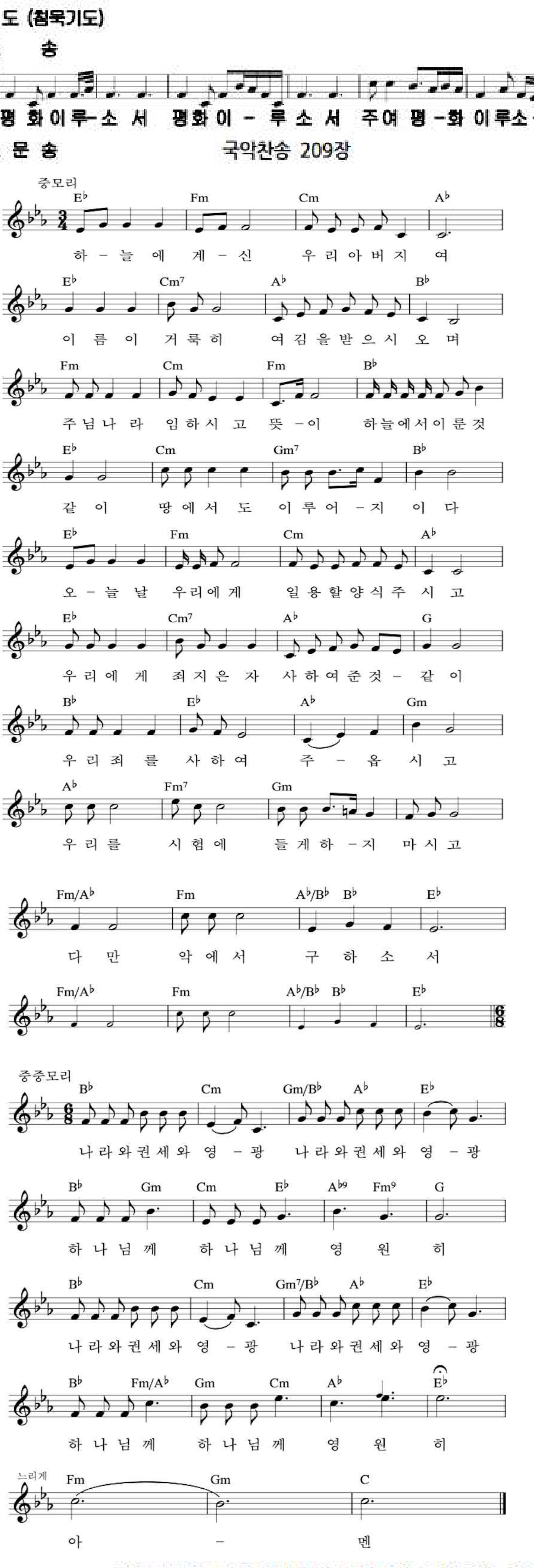
중모리
하–늘 에 계–신 우리아버지 여
이 름 이 거룩히 여김을받으시오며
주님나 라 임하시 고 뜻 –이 하늘에서이룬것
같 이 땅에서 도 이루어 –지 이 다
오–늘 날 우리에게 일용할양식주 시 고
우리에 게 죄지은 자 사하여준것 – 같 이
우리죄 를 사하여 주 – 옵 시 고
우리를 시험에 들게하 –지 마시고
다 만 악에서 구 하 소 서
중중모리
나라와권세와 영 –광 나라와권세와 영 –광
하나님께 하나님께 영 원 히
나라와권세와 영 –광 나라와권세와 영 –광
하나님께 하나님께 영 원 히
느리게
아 – 멘

찬 양 **모두 기뻐해, 모두 감사해** (2017년 5월 28일 찬양 영상)
글/곡 : Don Besig
우리 서로 가야 할 길 있네 어디로 가는지 몰라도
우리 주님 항상 인도하시며 내게 모든 것 채워 주시네

성 서 읽 기 **사무엘기하 11:1~15**(476쪽), **에베소서 3:14~21**(333쪽)

함 께 읽 는 말 씀 **에베소서 3:16~17a**
아버지께서 그분의 영광의 풍성하심을 따라 그분의 성령을 통하여 여러분의 속 사람을 능력으로 강건하게 하여 주시고, 믿음으로 말미암아 그리스도를 여러분의 마음속에 머물러 계시게 하여 주시기를 빕니다.

말 씀 묵 상 송 국악찬송 9장
예수님 친히 제자를 가르치셨듯이 이 시간 당신의 말씀으로 우리를 깨우치소서

***복 음 서 읽 기** **요한복음서 6:1~21**
읽은이 : 이는 주님의 말씀입니다.
회중 : 주님 감사합니다. 마음에 새겨 행하겠습니다.

하 늘 뜻 펴 기 **"하나님의 풍성하심을 따라"**

응 답 찬 송 **국악 찬송 203장** (주 사랑 안에 있어)

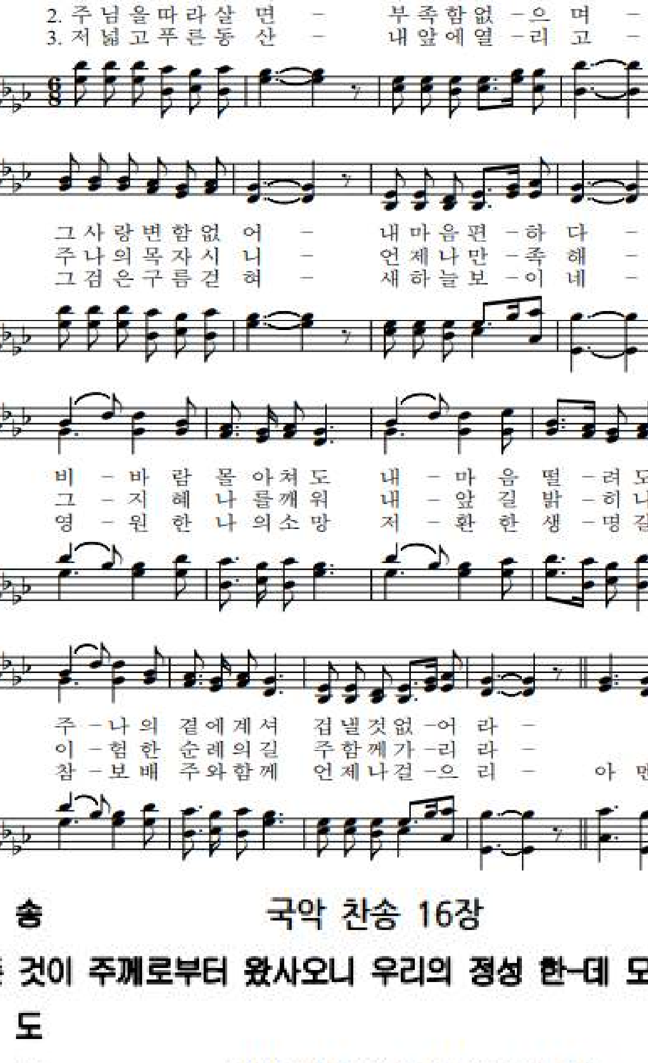
1. 주사랑안에있 어 – 두려움없 –으 며 –
2. 주님을따라살 면 – 부족함없 –으 며 –
3. 저넓고푸른동 산 – 내앞에열 –리 고 –
그사랑변함없 어 – 내마음편 –하 다 –
주나의목자시 니 – 언제나만 –족 해 –
그검은구름걷 혀 – 새하늘보 –이 네 –
비 –바람 몰아쳐도 내 –마음 떨 –려도
그 –지혜 나를깨워 내 –앞길 밝 –히니
영 –원한 나의소망 저 –환한 생 –명길
주 –나의 곁에계셔 겁낼것없 –어 라 –
이 –험한 순례의길 주함께가 –리 라 –
참 –보배 주와함께 언제나걸 –으 리 – 아 멘

***감 사 송** 국악 찬송 16장
모–든 것이 주께로부터 왔사오니 우리의 정성 한–데 모아 바치–나이다

***감 사 기 도**

***결 단 찬 송** 국악 찬송 231장 (생명의 밥)

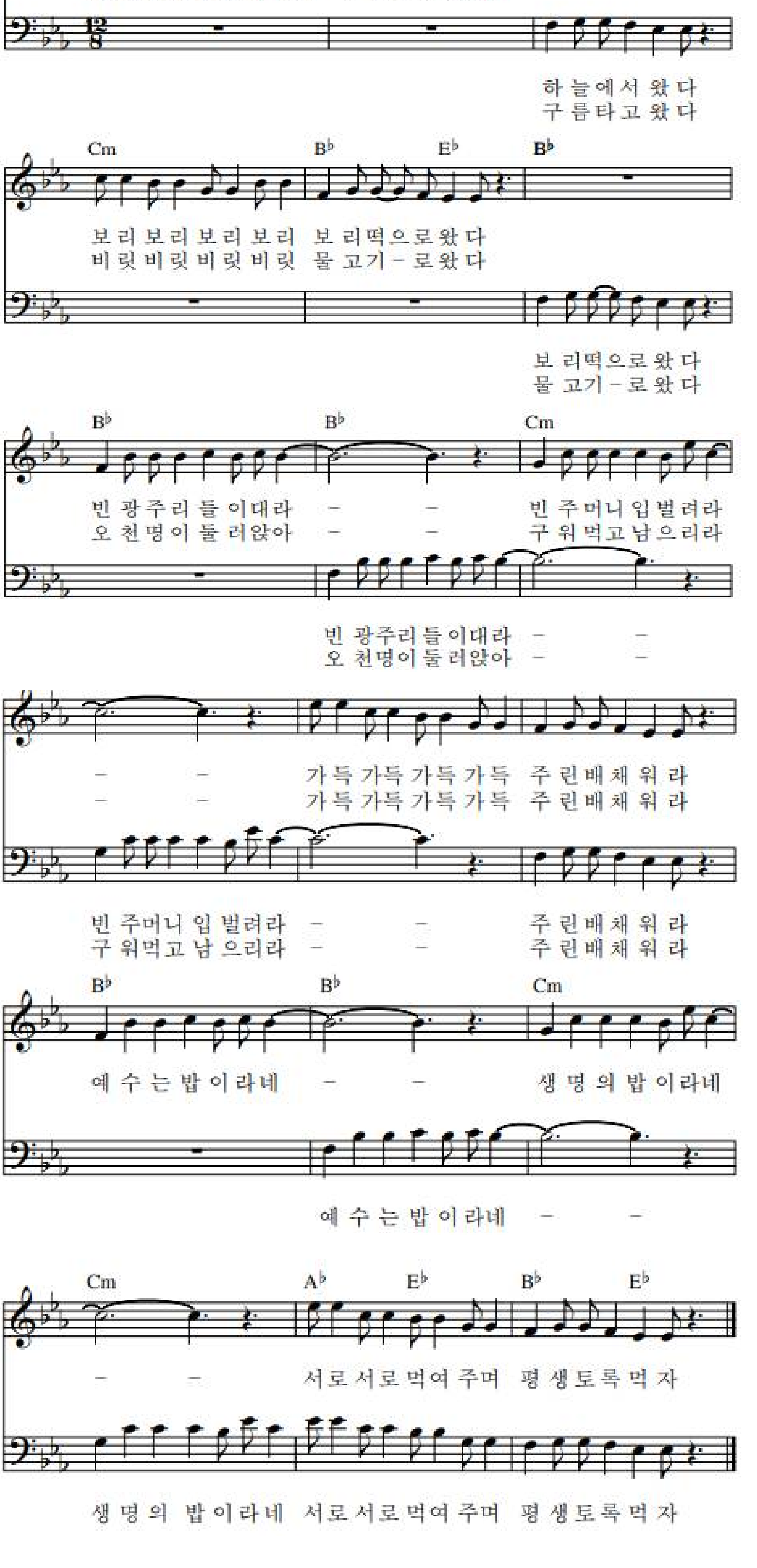
1. 하늘하늘하늘하늘 하늘에서왔다
2. 뭉게뭉게뭉게뭉게 구름타고왔다
하늘에서왔다
구름타고왔다
보리보리보리보리 보리떡으로왔다
비릿비릿비릿비릿 물고기–로왔다
보리떡으로왔다
물고기–로왔다
빈광주리들이대라 – – 빈주머니입벌려라
오천명이둘러앉아 – – 구워먹고남으리라
빈광주리들이대라 – –
오천명이둘러앉아 – –
– – 가득가득가득가득 주린배채워라
– – 가득가득가득가득 주린배채워라
빈주머니입벌려라 – – 주린배채워라
구워먹고남으리라 – – 주린배채워라
예수는밥이라네 – – 생명의밥이라네
예수는밥이라네 – –
– – 서로서로먹여주며 평생토록먹자
생명의밥이라네 서로서로먹여주며 평생토록먹자

***세 상 으 로 보 냄**
***축 복 기 도**
주 예수 그리스도의 은총과 하나님의 사랑과
성령께서 이루어 주시는 친교가 우리 가운데 영원토록 함께 있기를
주님의 이름으로 축원합니다. 아멘 (고린도후서 13:13)
***응 답 송**
***징 울 림**