1부 : 주일예배

(성령강림절5/성찬의주일/남북화해주일)

*표는 일어남

정 숙 림

예 배 부 름 오늘의 시편 (107:1-3, 23-32)

***여 는 찬 송** **찬송 526장** (목마른 사슴아)

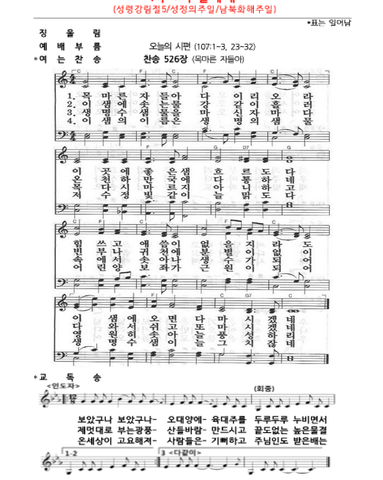

***교 독 송**

<도독자>

(회중)

보았구나 보았구나- 오대양에- 육대주를 두루두루 누비면서
계명대로 부는불꽃- 산들바람- 만드시고 묻도없는 놓은물결
온세상이 고요해져- 사랑들은- 기뻐하고 주님인도 받은배는

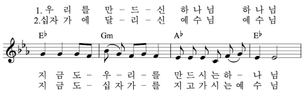

장사하는 그네들이
잠잠하게 만드시니 그 항구에---------- 이 르렀네---------

***영 광 송** **국악찬송 7장**

오래전부터 지금까지 지-금부-터 영원토록 우리는 주의 백성이요
주님은 우-리 왕이시니 영광 찬송 받으소서

목 회 기 도 (침묵기도)

기 도 송

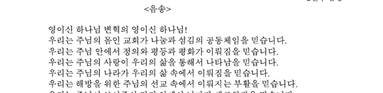

신 앙 고 백 송 **국악찬송 217장**

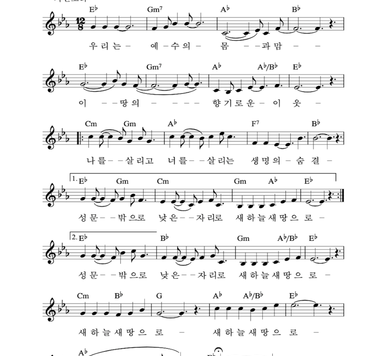

*2절후 음송

<음송>

영이신 하나님 변화의 영이신 하나님!
우리는 주님의 음식 교회가 나눔과 섬김의 공동체임을 믿습니다.
우리는 주님 안에서 정의와 평화가 이뤄짐을 믿습니다.
우리는 주님의 사랑이 우리의 삶을 통해서 나타남을 믿습니다.
우리는 주님의 나라가 우리의 삶 속에서 이뤄짐을 믿습니다.
우리는 해방을 위한 주님의 선교 속에서 이뤄지는 부활을 믿습니다.
우리는 주님이 보여주신 진리 안에서 넘치다 새로워짐을 믿습니다.

* 기장제주선일교회는 1981년 발표된 "장로교회 선언"을 토대로 조직된 섬사가 초안을 쓰고 신앙고백 준비위원회 교우들의 피드백 모아 2003년 4월 20일 항상교회 공동의회에서 채택되었다.
* 2006년 12월 19일 임시공동의회에서 음송 부분의 가사를 개정하였다.

<자전모리 한 장단 또는 짧은 피아노 간주 후 노래 시작>

자전모리

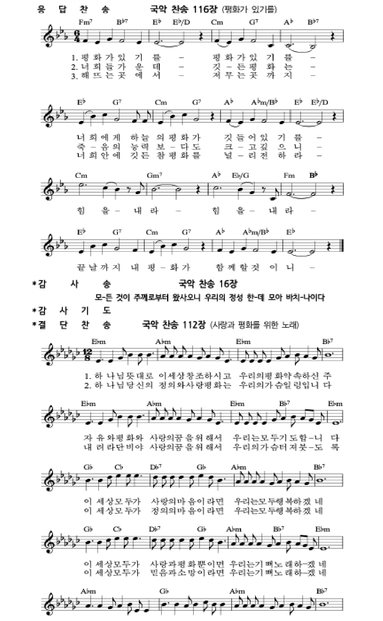

찬 양 **경의와 평화가 입을 맞출 때** (글/곡 : 류형선)

정의와 평화가 입을 맞출 때 거짓무리 저마다 머리 숙이고
진실과 사랑이 눈을 맞출 때 우리 가슴 저린 가슴 설레이네

성 서 읽 기 **사무엘기상 17:32~49**(436쪽), **고린도후서 6:1~13**(310쪽)

함께 읽는말씀 **사무엘기상 17:49**

주머니에 손을 넣어 돌을 하나 꺼낸 다음, 그 돌을 무릿매로 던져서,
그 블레셋 사람의 이마를 맞혀맞다. 골리앗이 이마에 돌을 맞고 땅에다가에 쓰러졌다.

말 씀 묵 상 송 **국악찬송 9장**

예수님 천히 제자를 가르치셨듯이 이 시간 당신의 말씀으로 우리를 깨우시소서

***북 음 서 읽 기** **마가복음서 4:35~41**

읽은의 : 이는 주님의 말씀입니다. 회중 : 주님 감사합니다. 마음에 새겨 행하겠습니다.

▸ **감 사 찬 양** 1. **나를 비춰줘요** (임다온, 김정현) 영상
2. **차별 없는 세상** (새청, 청신)

하 늘 뜻 펴 기 **"가장 따뜻한 나의 하나님"**

응 답 찬 송 **국악 찬송 116장** (평화가 있기를)

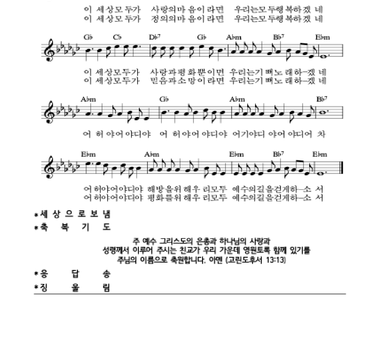

***감 사 송** **국악 찬송 16장**

모든 것이 주께로부터 왔사오니 우리의 정성 한-데 모아 비와-나이다

***감 사 기 도**

***결 단 찬 송** **국악 찬송 112장** (사랑과 평화를 위한 노래)

***새 상 으 로 보 냄**

***축 복 기 도**

주 예수 그리스도의 은총과 하나님의 사랑과
성령께서 이제부 주시는 힘교구 우리 가운데 영원토록 함께 있기를
주님의 이름으로 축원합니다. 아멘 (고린도후서 13:13)

***응 답 송**

***징 울 림**