# 1부 : 주일예배

## (성령강림절4/총회선교주일)

*표는 일어남

**징 울 림**

**예 배 부 름** 오늘의 시편 (92:1~4, 12~15)

***여 는 찬 송** **찬송 184장** (불길 같은 주 성령)

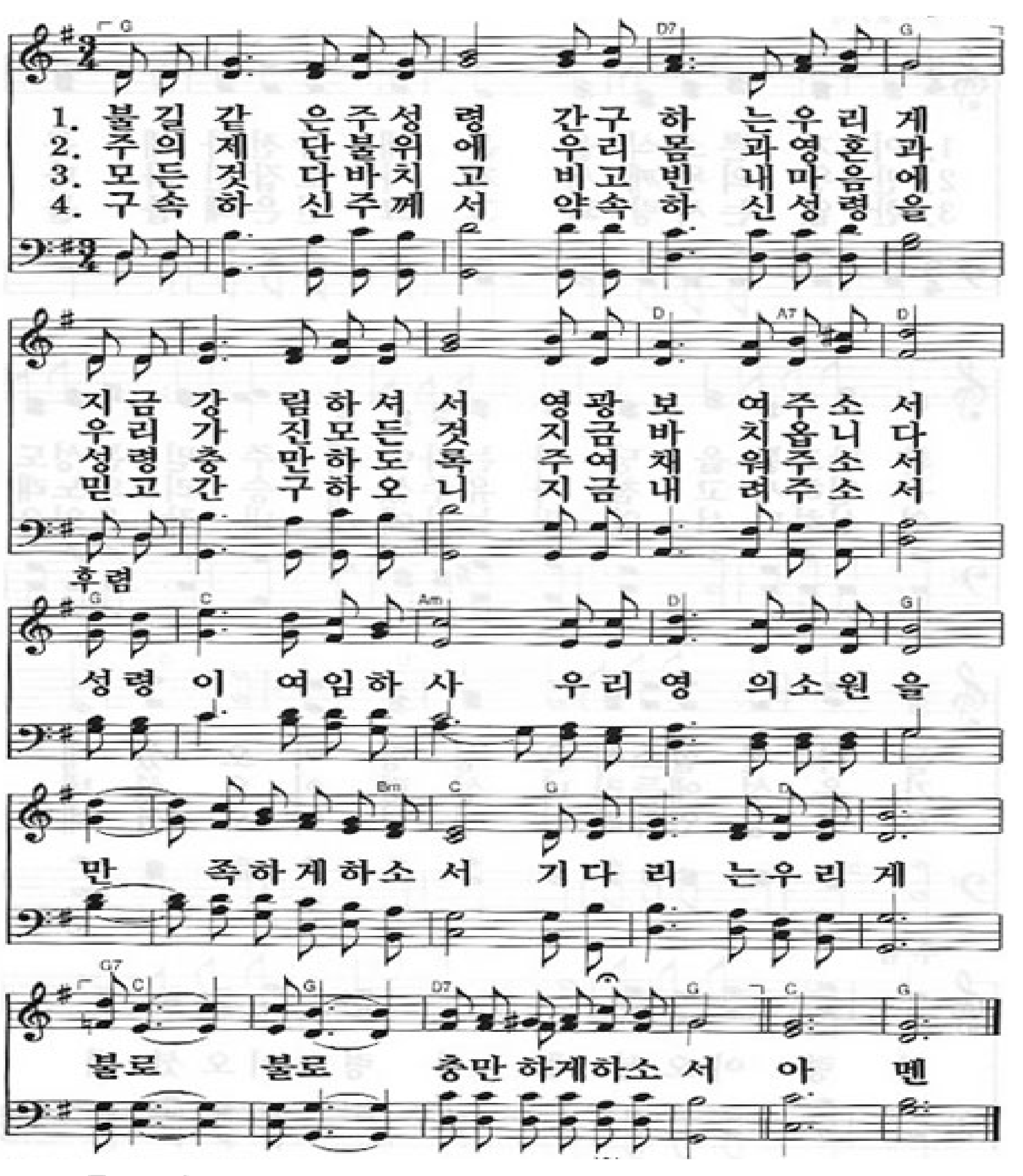
1. 불길 같은 주성령 간구하는우리게
2. 주의 제단불위에 우리몸과영혼과
3. 모든것 다바치고 비고빈내마음에
4. 구속하신주께서 약속하신성령을
지금 강림하셔서 영광보여주소서
우리가 진모든것 지금바치옵니다
성령충만하도록 주여채워주소서
믿고간구하오니 지금내려주소서
후렴
성령이 여임하사 우리영의소원을
만족하게하소서 기다리는우리게
불로 불로 충만하게하소서 아멘

***교 독 송**

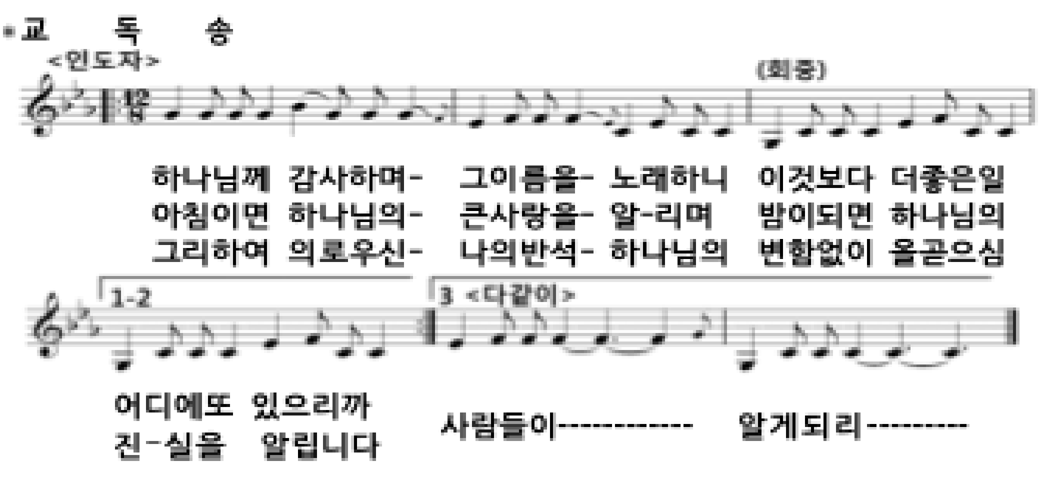
<인도자>
(회중)
하나님께 감사하며- 그이름을- 노래하니 이것보다 더좋은일
아침이면 하나님의- 큰사랑을- 알-리며 밤이되면 하나님의
그리하여 의로우신- 나의반석- 하나님의 변함없이 올곧으심
1-2
3 <다같이>
어디에도 있으리까
진-실을 알립니다
사람들이------------
알게되리---------

***영 광 송** 국악찬송 7장

오래전부터 지금까지 지-금부-터 영원토록 우리는 주의 백성이요
주님은 우-리 왕이시니 영광 찬송 받으소서

**목 회 기 도 (침묵기도)**

**기 도 송**

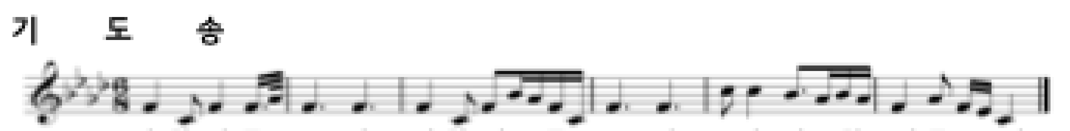
평화이루-소서 평화이--루-소서 주여 평-화-이루소-서

**신 앙 고 백 송** 국악찬송 217장

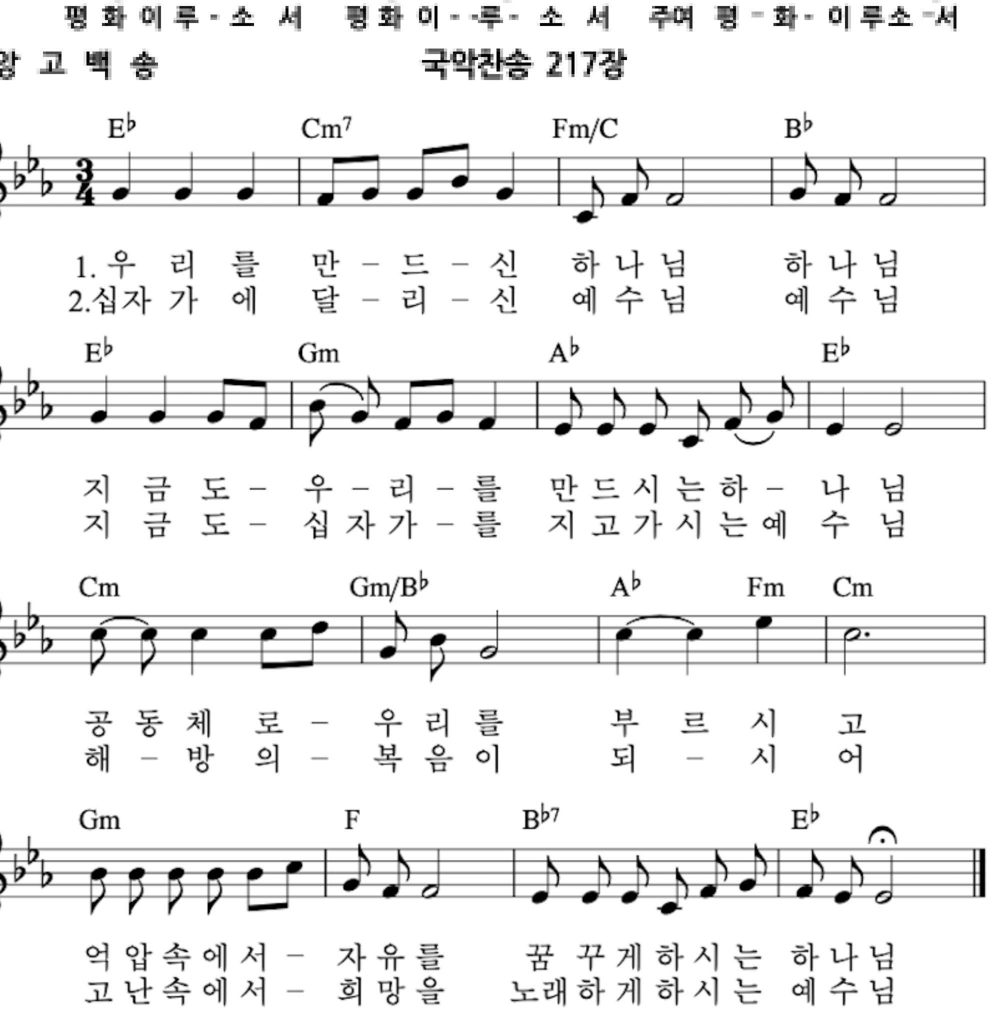
1.우리를 만-드-신 하나님 하나님
2.십자가에 달-리-신 예수님 예수님
지금도- 우-리-를 만드시는하-나님
지금도- 십자가-를 지고가시는예수님
공동체로- 우리를 부르시고
해-방의- 복음이 되-시어
억압속에서- 자유를 꿈꾸게하시는 하나님
고난속에서- 희망을 노래하게하시는 예수님

* 2절후 음송

<음송>

영이신 하나님 변혁의 영이신 하나님!
우리는 주님의 몸인 교회가 나눔과 섬김의 공동체임을 믿습니다.
우리는 주님 안에서 정의와 평등과 평화가 이뤄짐을 믿습니다.
우리는 주님의 사랑이 우리의 삶을 통해서 나타남을 믿습니다.
우리는 주님의 나라가 우리의 삶 속에서 이뤄짐을 믿습니다.
우리는 해방을 위한 주님의 선교 속에서 이뤄지는 부활을 믿습니다.
우리는 주님이 보여주신 진리 안에서 날마다 새로워짐을 믿습니다.

* "향린희년신앙고백은 1993년 발표한 "향린교회 신앙고백 선언"을 토대로
조현설 집사가 초안을 쓰고 신앙고백 준비위원과 교우들의 의견을 모아
2003년 4월 20일 향린교회 공동의회에서 채택하였다.
* 2004년 12월 19일 임시공동의회에서 음송 부분의 가사를 개정하였다.

<자진모리 한 장단 또는 짧은 피아노 간주 후 노래 시작>

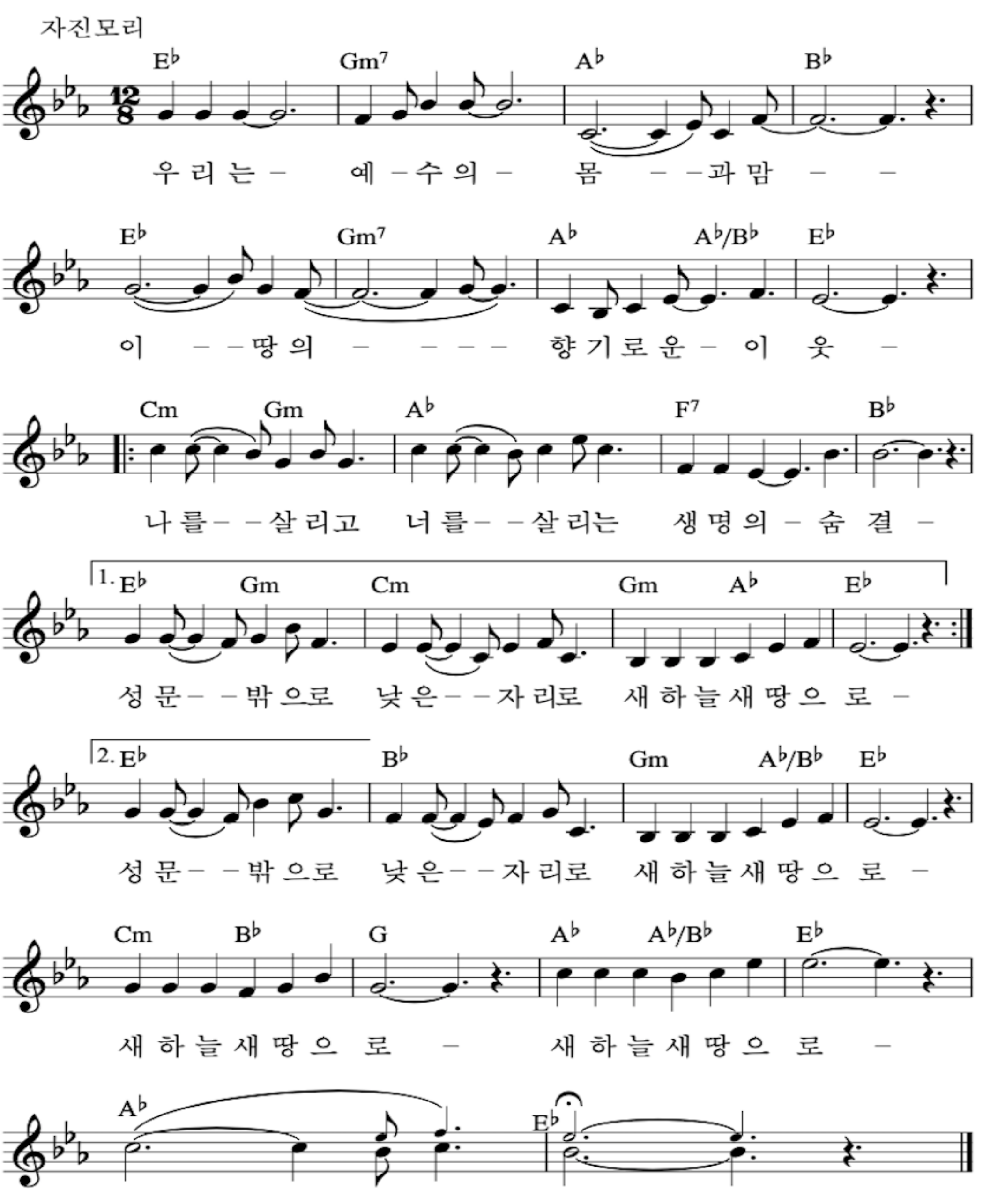
자진모리
우리는- 예-수의- 몸 --과맘 - -
이 --땅의 - --- 향기로운- 이 웃 -
나를--살리고 너를--살리는 생명의-숨 결 -
성문--밖으로 낮은--자리로 새하늘새땅으 로 -
성문--밖으로 낮은--자리로 새하늘새땅으 로 -
새하늘새땅으 로 - 새하늘새땅으 로 -
아 - - - 멘 -

**찬 양** **성령이여 임하소서**(글/곡 : Allen Pote)

성령 임하소서 갈급한 맘에 불길 같은 주 성령 우리 맘에 오소서
불같은 주의 성령 강림하옵소서

**성 서 읽 기** **사무엘기상 15:34~16:13**(430쪽), **고린도후서 5:6~10, 14~17**(309쪽)

**함께 읽는말씀** **고린도후서 5:17**

누구든지 그리스도 안에 있으면, 그는 새로운 피조물입니다.
옛것은 지나갔습니다. 보십시오, 새것이 되었습니다.

**말 씀 묵 상 송** **국악찬송 9장**

**예수님 친히 제자를 가르치셨듯이 이 시간 당신의 말씀으로 우리를 깨우치소서**

***복 음 서 읽 기** **마가복음서 4:26~34**

**읽은이 : 이는 주님의 말씀입니다. 회중 : 주님 감사합니다. 마음에 새겨 행하겠습니다.**

**하 늘 뜻 펴 기** **"새로운 피조물"**

**응 답 찬 송** **국악 찬송 97장** (은혜의 단비)

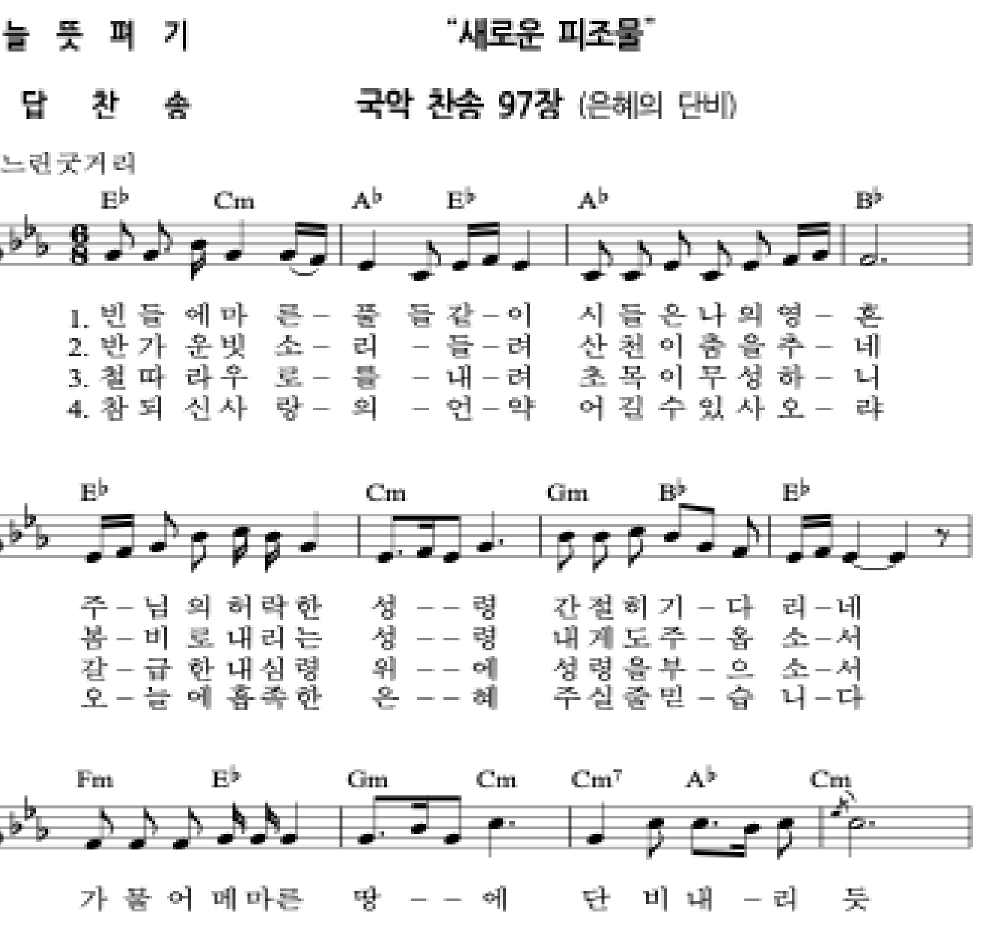
느린굿거리
1. 빈들에마른- 풀들같-이 시들은나의영-혼
2. 반가운빗소- 리 -들-려 산천이춤을추- 네
3. 철따라우로- 를 -내-려 초목이무성하- 니
4. 참되신사랑- 의 -언-약 어길수있사오- 랴
주-님의허락한 성--령 간절히기-다 리-네
봄-비로내리는 성--령 내게도주-옵 소-서
갈-급한내심령 위--에 성령을부-으 소-서
오-늘에흡족한 은--혜 주실줄믿-습 니-다
가물어메마른 땅--에 단비내-리 듯
성령의단비를 부--어 새생명주옵소 서---

***감 사 송** **국악 찬송 16장**

**모-든 것이 주께로부터 왔사오니 우리의 정성 한-데 모아 바치-나이다**

***감 사 기 도**

***결 단 찬 송** **국악 찬송 96장** (오! 성령님의 은혜)

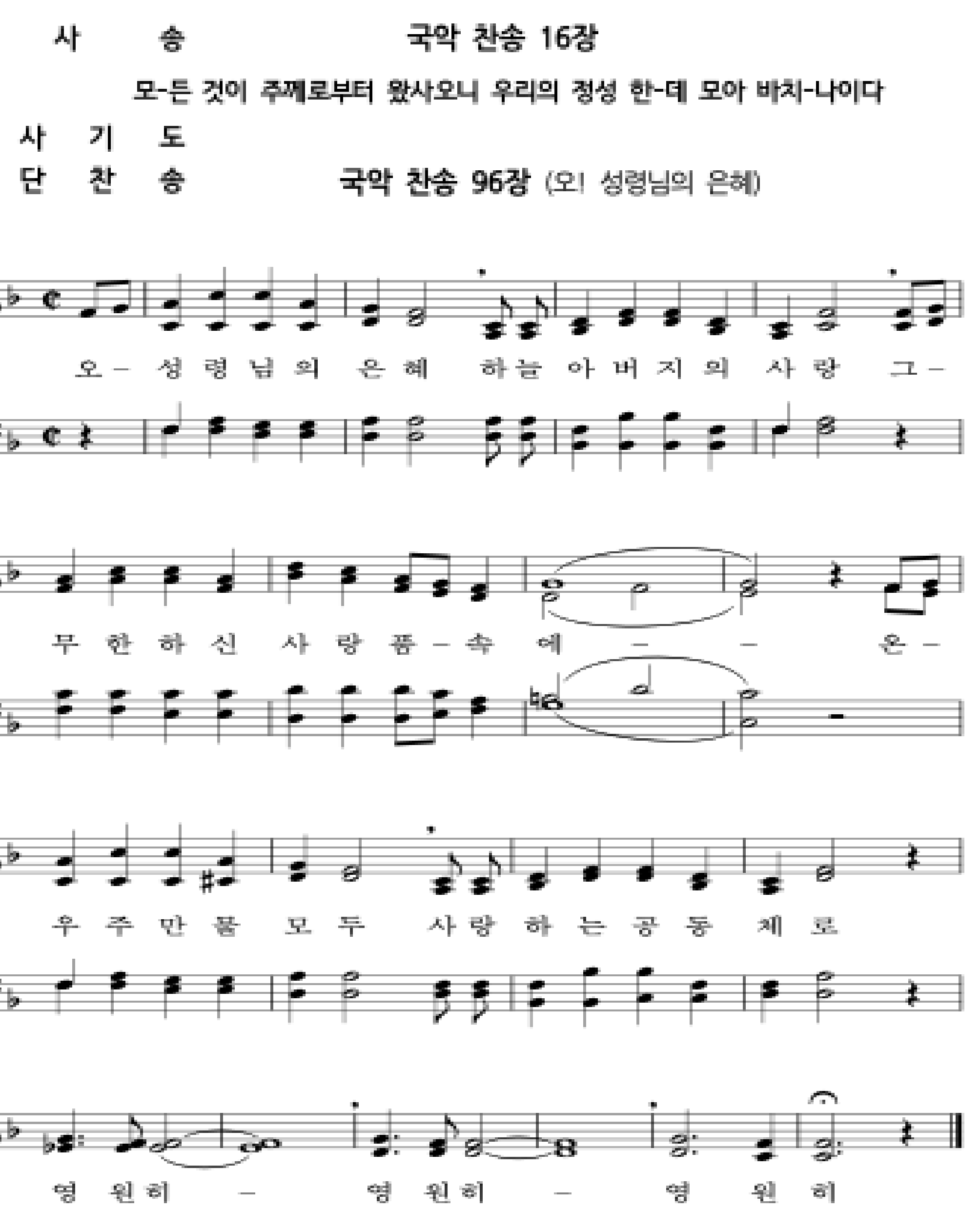
오- 성령님의 은혜 하늘아버지의 사랑 그-
무한하신 사랑품-속에 - - 온-
우주만물 모두 사랑하는공동 체로
영원히 - 영원히 - 영원히

***세 상 으 로 보 냄**

***축 복 기 도**

**주 예수 그리스도의 은총과 하나님의 사랑과**
**성령께서 이루어 주시는 친교가 우리 가운데 영원토록 함께 있기를**
**주님의 이름으로 축원합니다. 아멘 (고린도후서 13:13)**

***응 답 송**

***징 울 림**