1부 : 주일 예배
(부활절3/4.19혁명기념주일/장애인차별철폐주일)

*표는 일어남

징 울 림

예 배 부 름 　 오늘의 시편 (시편 4편)

*여 는 찬 송 　 **국악찬송 90장** (부활의 주님)

부활의 주님
90

조계연 　 조계연

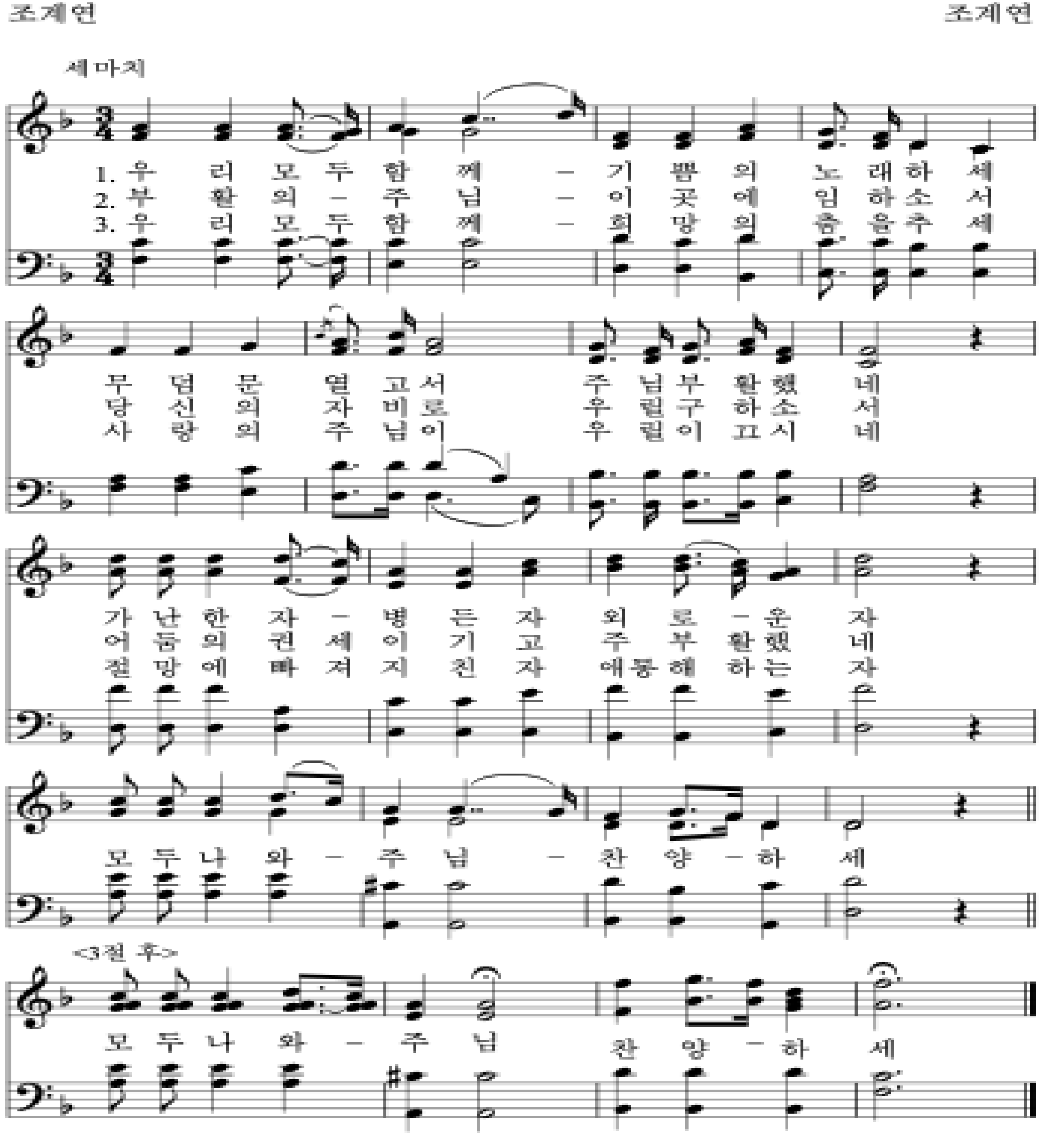

세마치
1. 우 리 모 두 함 께 – 기 쁨 의 노 래 하 세
2. 부 활 의 – 주 님 – 이 곳 에 임 하 소 서
3. 우 리 모 두 함 께 – 희 망 의 춤 을 추 세
무 덤 문 열 고 서 주 님 부 활 했 네
당 신 의 자 비 로 우 릴 구 하 소 서
사 랑 의 주 님 이 우 릴 이 끄 시 네
가 난 한 자 – 병 든 자 외 로 – 운 자
어 둠 의 권 세 이 기 고 주 부 활 했 네
절 망 에 빠 져 지 친 자 애 통 해 하 는 자
모 두 나 와 – 주 님 – 찬 양 – 하 세
<3절 후>
모 두 나 와 – 주 님 찬 양 – 하 세

*교 독 송

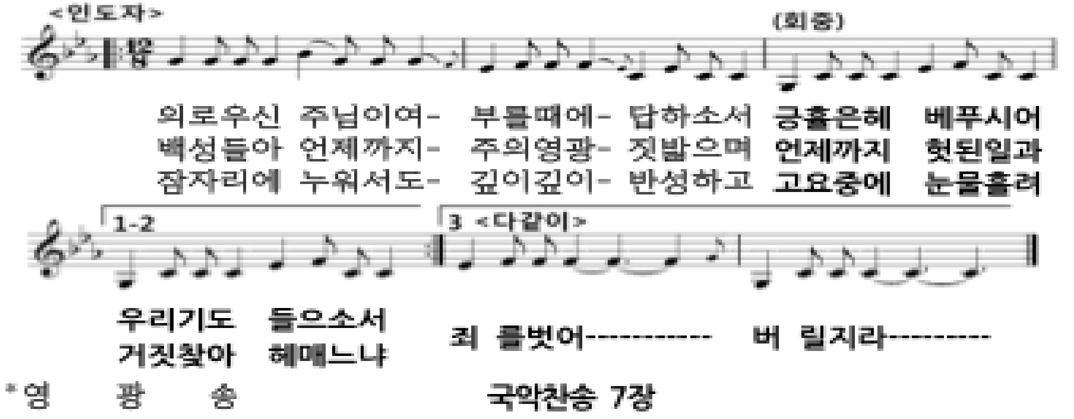

<인도자>
(회중)
의로우신 주님이여- 부를때에- 답하소서 긍휼은혜 베푸시어
백성들아 언제까지- 주의영광- 짓밟으며 언제까지 헛된일과
잠자리에 누워서도- 깊이깊이- 반성하고 고요중에 눈물흘려
1-2
3 <다같이>
우리기도 들으소서
거짓찾아 헤매느냐
죄 를벗어---------- 버 릴지라---------

*영 광 송 　 **국악찬송 7장**

오래전부터 지금까지 지-금부-터 영원토록 우리는 주의 백성이요
주님은 우-리 왕이시니 영광 찬송 받으소서

목 회 기 도 (침묵기도)

기 도 송

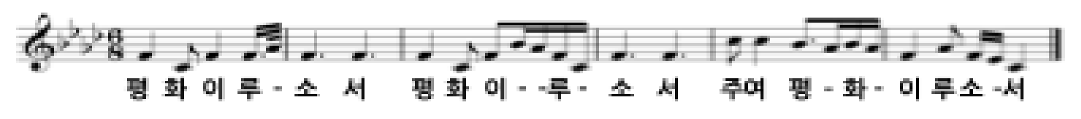

평 화 이 루 - 소 서 평 화 이 - - 루 - 소 서 주여 평 - 화 - 이 루 소 -서

신 앙 고 백 송 　 **국악찬송 217장**

217 이 땅의 향기로운 이웃

향린 희년 신앙고백 　 조계연

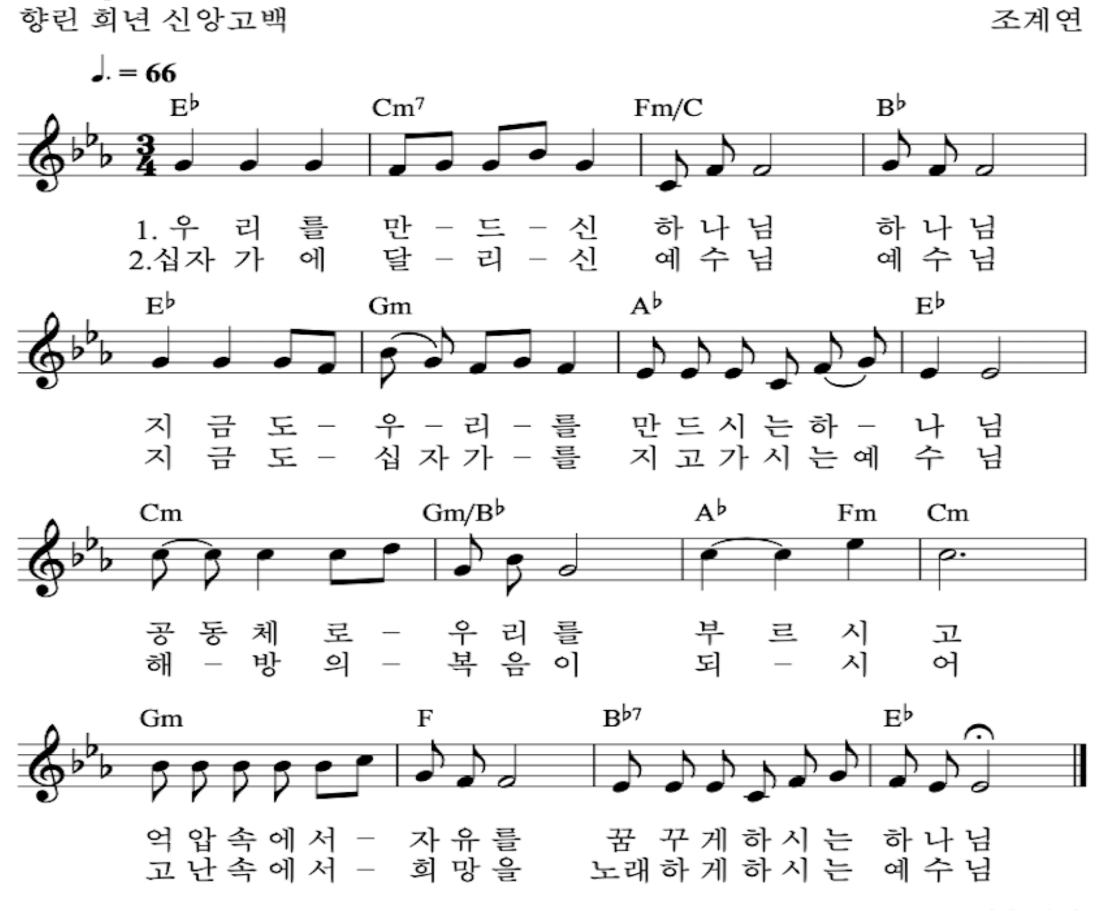

♩. = 66
E♭ Cm7 Fm/C B♭
1. 우 리 를 만 – 드 – 신 하 나 님 하 나 님
2. 십 자 가 에 달 – 리 – 신 예 수 님 예 수 님
E♭ Gm A♭ E♭
지 금 도 – 우 – 리 – 를 만 드 시 는 하 – 나 님
지 금 도 – 십 자 가 – 를 지 고 가 시 는 예 수 님
Cm Gm/B♭ A♭ Fm Cm
공 동 체 로 – 우 리 를 부 르 시 고
해 – 방 의 – 복 음 이 되 – 시 어
Gm F B♭7 E♭
억 압 속 에 서 – 자 유 를 꿈 꾸 게 하 시 는 하 나 님
고 난 속 에 서 – 희 망 을 노 래 하 게 하 시 는 예 수 님

* 2절후 음송

<음송>

영이신 하나님 변혁의 영이신 하나님!
우리는 주님의 몸인 교회가 나눔과 섬김의 공동체임을 믿습니다.
우리는 주님 안에서 정의와 평등과 평화가 이뤄짐을 믿습니다.
우리는 주님의 사랑이 우리의 삶을 통해서 나타남을 믿습니다.
우리는 주님의 나라가 우리의 삶 속에서 이뤄짐을 믿습니다.
우리는 해방을 위한 주님의 선교 속에서 이뤄지는 부활을 믿습니다.
우리는 주님이 보여주신 진리 안에서 날마다 새로워짐을 믿습니다.

* "향린희년신앙고백은 1993년 발표한 "향린교회 신앙고백 선언"을 토대로
조현설 집사가 초안을 쓰고 신앙고백 준비위원과 교우들의 의견을 모아
2003년 4월 20일 향린교회 공동의회에서 채택하였다.
* 2004년 12월 19일 임시공동의회에서 음송 부분의 가사를 개정하였다.

<자진모리 한 장단 또는 짧은 피아노 간주 후 노래 시작>

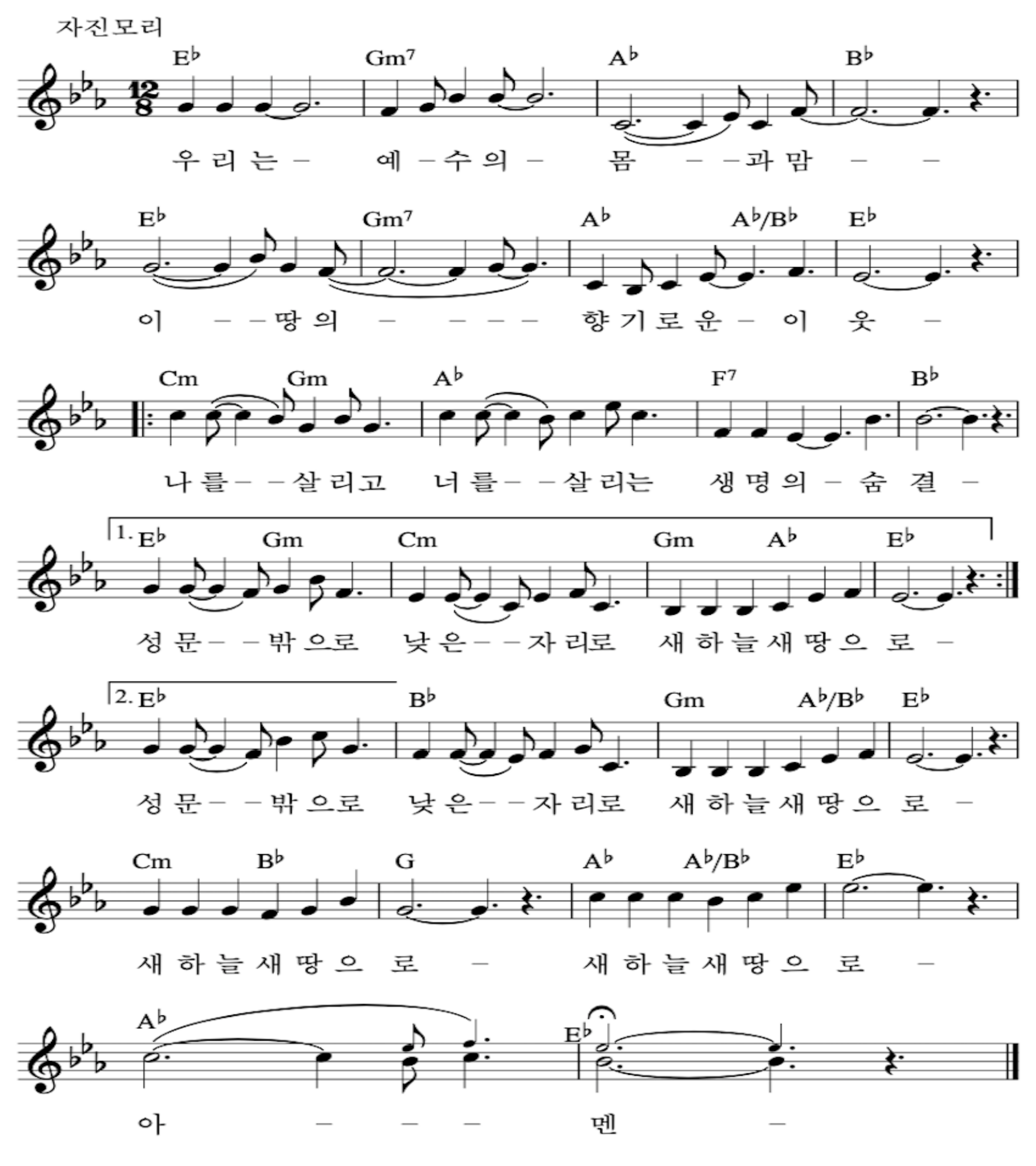

자진모리
E♭ Gm7 A♭ B♭
우 리 는 – 예 – 수 의 – 몸 – – 과 맘 – –
E♭ Gm7 A♭ A♭/B♭ E♭
이 – – 땅 의 – – – – 향 기 로 운 – 이 웃 –
Cm Gm A♭ F7 B♭
1. E♭ Gm Cm Gm A♭ E♭
성 문 – – 밖 으 로 낮 은 – – 자 리 로 새 하 늘 새 땅 으 로 –
2. E♭ B♭ Gm A♭/B♭ E♭
성 문 – – 밖 으 로 낮 은 – – 자 리 로 새 하 늘 새 땅 으 로 –
Cm B♭ G A♭ A♭/B♭ E♭
새 하 늘 새 땅 으 로 – 새 하 늘 새 땅 으 로 –
A♭ E♭
아 – – – 멘 –

찬 양 　 **먼저 그 나라와 의를 구하라**
(글,곡 : Cindy Berry, 2015년 10월 4일 연합성가대 찬양 영상)
한 맘으로 주 섬기며 뜻 모아 주의 일하세 왕 되신 구주 예수
소리모아 찬양하세 함께 주를 섬기니 주님 채워 주시네

성 서 읽 기 　 **사도행전 3:12~19**(202쪽), **요한1서 3:1~7**(412쪽)

함께 읽는말씀 　 **요한1서 3:1b**

"우리는 하나님의 자녀입니다. 세상이 우리를 알지 못하는 까닭은
하나님을 알지 못하기 때문입니다."

말 씀 묵 상 송 　 **국악찬송 9장**

예수님 친히 제자를 가르치셨듯이 이 시간 당신의 말씀으로 우리를 깨우치소서

*복 음 서 읽 기 　 **누가복음서 24:36b~48**

읽은이 : 이는 주님의 말씀입니다. 　 회중 : 주님 감사합니다. 마음에 새겨 행하겠습니다.

하 늘 뜻 펴 기 　 **"교회의 문법"**

응 답 찬 송 　 **찬송 449장** (예수 따라가며)

449 예수 따라가며
(통 377)

선을 행하는 각 사람에게는 영광과 존귀와 평강이 있으리니
(롬 2:10)

J. H. Sammis, 1887 　 TRUST AND OBEY: 6.6.9.D.REF.
W. H. Doane, 1887

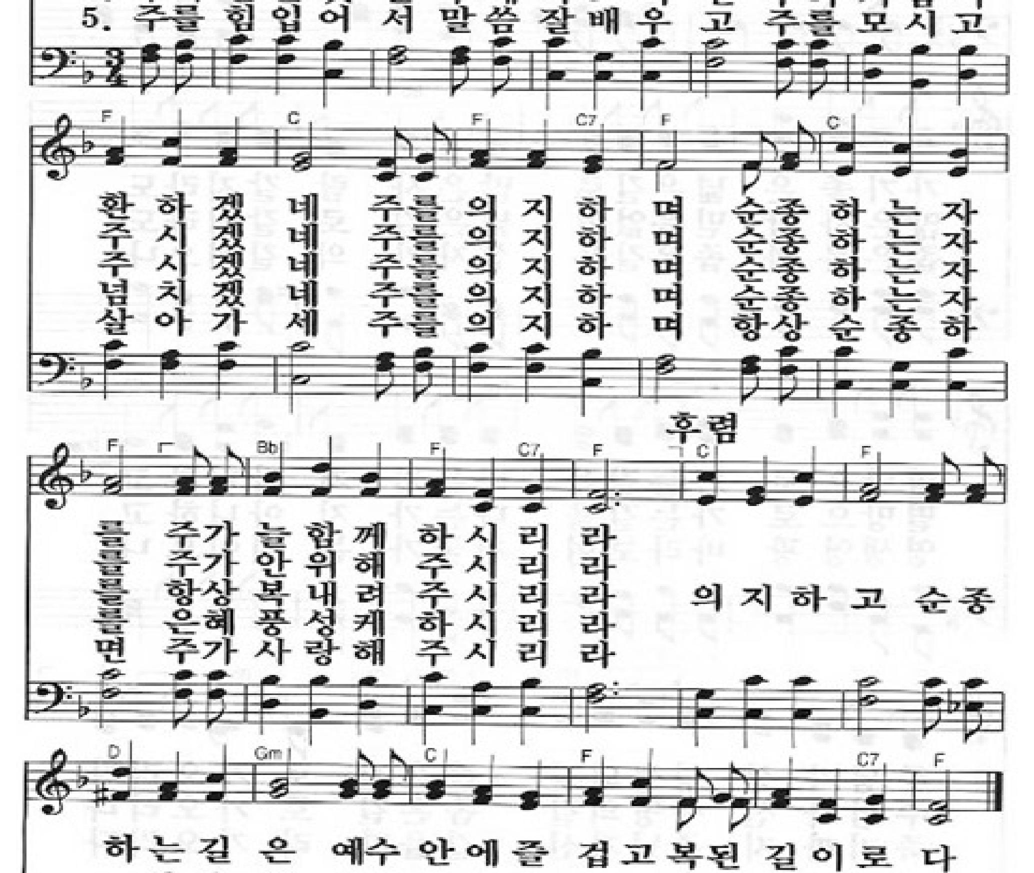

보통으로
1. 예수 따라 가 며 복음 순종하 면 우리 행할 길
2. 해를 당하 거 나 우리 고생할 때 주가 위로 해
3. 남의 짐을 지 고 슬픔 위로하 면 주가 상급 을
4. 우리 받은 것 을 주께 다드리 면 우리 기쁨 이
5. 주를 힘입 어 서 말씀 잘배우 고 주를 모시 고
환 하 겠 네 주를 의 지 하 며 순종 하 는 자
주 시 겠 네 주를 의 지 하 며 순종 하 는 자
주 시 겠 네 주를 의 지 하 며 순종 하 는 자
넘 치 겠 네 주를 의 지 하 며 순종 하 는 자
살 아 가 세 주를 의 지 하 며 항상 순 종 하
후렴
를 주가 늘 함 께 하 시 리 라
를 주가 안 위 해 주 시 리 라
를 항상 복 내 려 주 시 리 라 의 지 하 고 순 종
를 은혜 풍 성 케 하 시 리 라
면 주가 사 랑 해 주 시 리 라
하 는 길 은 예수 안 에 즐 겁 고 복 된 길 이 로 다

*감 사 송 　 **국악찬송 16장**

모-든 것이 주께로부터 왔사오니 우리의 정성 한-데 모아 바치-나이다

*감 사 기 도

*결 단 찬 송 　 **국악찬송 91장** (사랑하는 우리 예수 무덤 속에)

91 사랑하는 우리 예수 무덤 속에

김성호 　 이건용

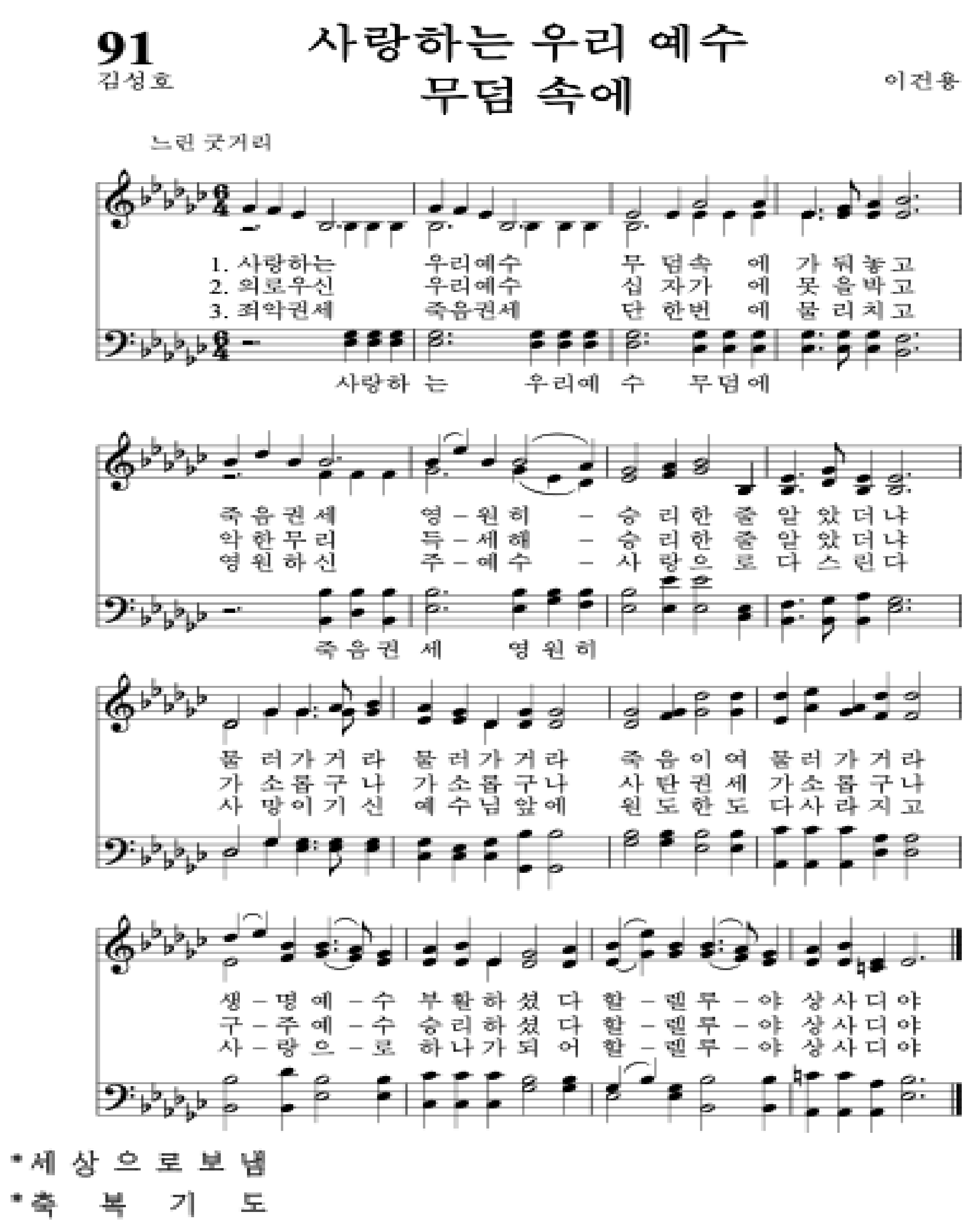

느린 굿거리
1. 사랑하는 우리예수 무 덤속 에 가 둬놓고
2. 의로우신 우리예수 십 자가 에 못 을박고
3. 죄악권세 죽음권세 단 한번 에 물 리치고
사랑하 는 우리예 수 무덤에
죽 음 권 세 영 – 원 히 – 승 리 한 줄 알 았 더 냐
악 한 무 리 득 – 세 해 – 승 리 한 줄 알 았 더 냐
영 원 하 신 주 – 예 수 – 사 랑 으 로 다 스 린 다
죽 음 권 세 영 원 히
물 러 가 거 라 물 러 가 거 라 죽 음 이 여 물 러 가 거 라
가 소 롭 구 나 가 소 롭 구 나 사 탄 권 세 가 소 롭 구 나
사 망 이 기 신 예 수 님 앞 에 원 도 한 도 다 사 라 지 고
생 – 명 예 – 수 부 활 하 셨 다 할 – 렐 루 – 야 상 사 디 야
구 – 주 예 – 수 승 리 하 셨 다 할 – 렐 루 – 야 상 사 디 야
사 – 랑 으 – 로 하 나 가 되 어 할 – 렐 루 – 야 상 사 디 야

*세 상 으 로 보 냄

*축 복 기 도

주 예수 그리스도의 은총과 하나님의 사랑과
성령께서 이루어 주시는 친교가 우리 가운데 영원토록 함께 있기를
주님의 이름으로 축원합니다. 아멘 (고린도후서 13:13)

*응 답 송

*징 울 림