1부 : 주일예배
(주현절5/설주일)

*표는 일어남

정 울 림

예 배 부 름 　오늘의 시편 (시편 147편)

*여 는 찬 송 　찬송 35장 (큰 영화로신 주)

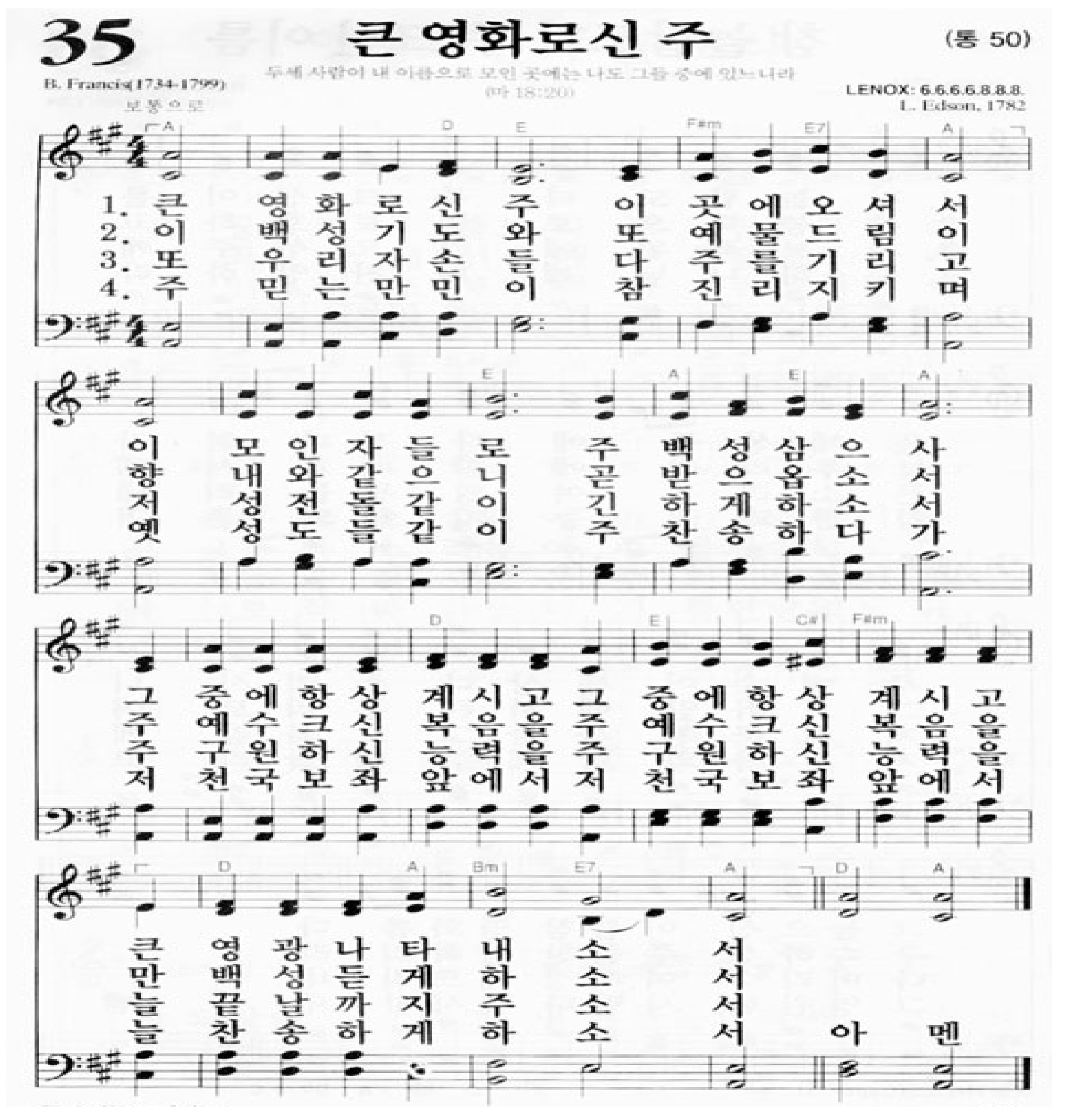

35 큰 영화로신 주 (통 50)
두세 사람이 내 이름으로 모인 곳에는 나도 그들 중에 있느니라 (마 18:20)
B. Francis(1734-1799)
LENOX: 6.6.6.6.8.8.8.
L. Edson, 1782
보통으로
1. 큰 영화로신 주 이 곳에 오셔서
2. 이 백성 기도와 또 예물 드림이
3. 또 우리 자손들 다 주를 기리고
4. 주 믿는 만민이 참 진리 지키며
이 모인 자들로 주 백성 삼으사
향내와 같으니 곧 받으옵소서
저 성전 돌같이 긴하게 하소서
옛 성도들같이 주 찬송하다가
그 중에 항상 계시고 그 중에 항상 계시고
주 예수 크신 복음을 주 예수 크신 복음을
주 구원하신 능력을 주 구원하신 능력을
저 천국 보좌 앞에서 저 천국 보좌 앞에서
큰 영광 나타내소서
만 백성 듣게 하소서
늘 끝날까지 주소서
늘 찬송하게 하소서 아멘

*교 독 송

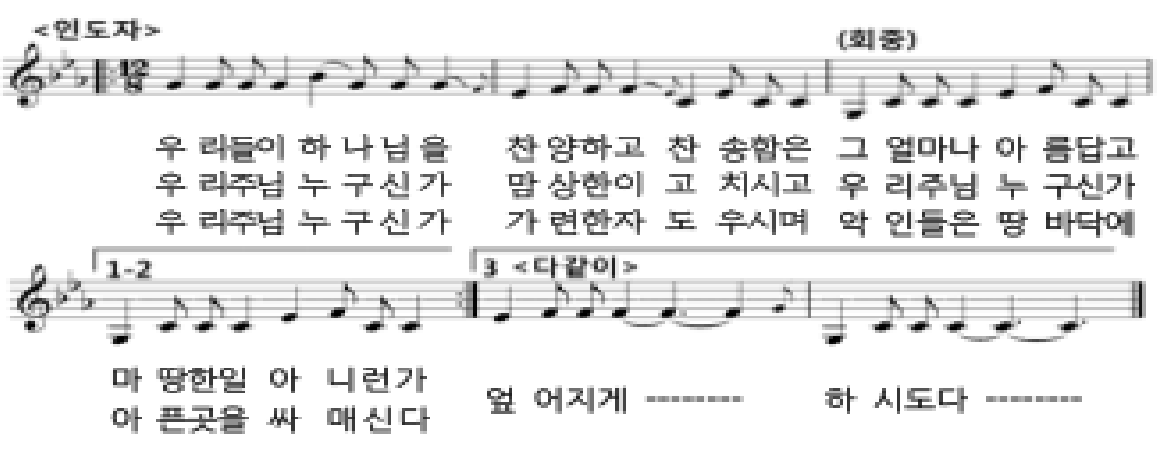

<인도자>
(회중)
우리들이 하나님을 찬양하고 찬송함은 그 얼마나 아름답고
우리주님 누구신가 맘 상한이 고치시고 우리주님 누구신가
우리주님 누구신가 가련한자 도우시며 악인들은 땅 바닥에
1-2
3 <다같이>
마땅한일 아니런가
아픈곳을 싸매신다
엎어지게 --------
하시도다 --------

*영 광 송 　국악찬송 7장

오래전부터 지금까지 지-금부-터 영원토록 우리는 주의 백성이요
주님은 우-리 왕이시니 영광 찬송 받으소서

목 회 기 도 (침묵기도)

기 도 송

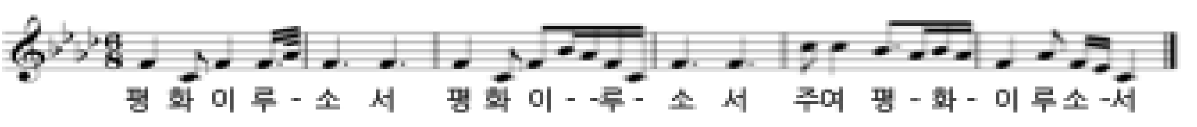

평 화 이 루 - 소 서 평 화 이 - -루- 소 서 주여 평 - 화 - 이 루 소 -서

신 앙 고 백 송 　국악찬송 217장

217 이 땅의 향기로운 이웃

향린 희년 신앙고백

조계연

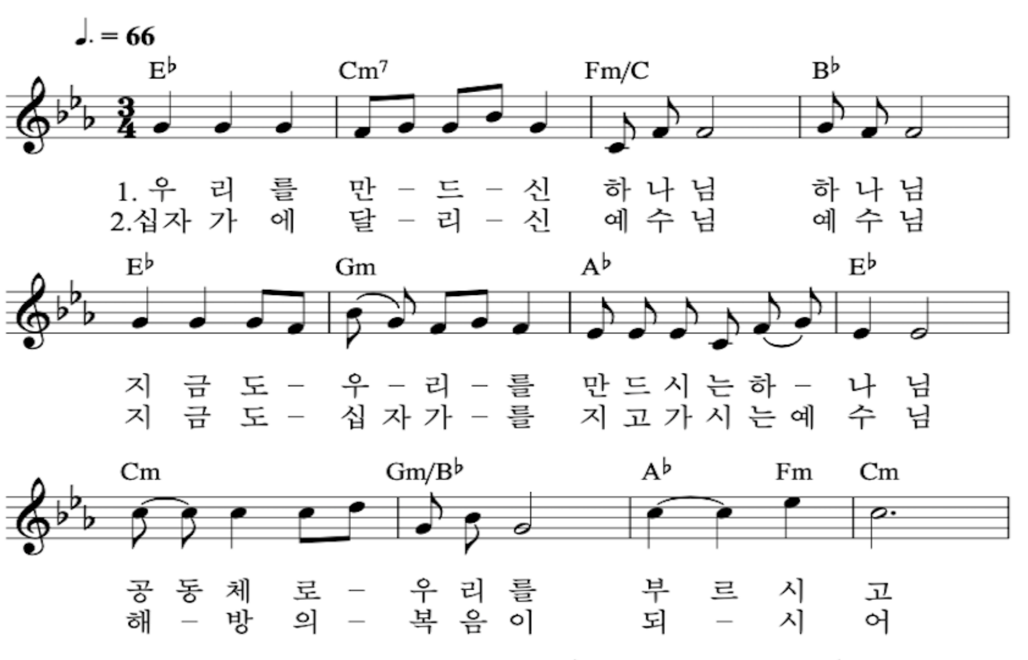

♩. = 66
E♭ Cm7 Fm/C B♭
1. 우리를 만-드-신 하나님 하나님
2. 십자가에 달-리-신 예수님 예수님
E♭ Gm A♭ E♭
지금도- 우-리-를 만드시는하- 나님
지금도- 십자가-를 지고가시는 예수님
Cm Gm/B♭ A♭ Fm Cm
공동체로- 우리를 부르시고
해-방의- 복음이 되-시어
Gm F B♭7 E♭
억압속에서- 자유를 꿈꾸게하시는 하나님
고난속에서- 희망을 노래하게하시는 예수님

* 2절후 음송

<음송>

영이신 하나님 변혁의 영이신 하나님!
우리는 주님의 몸인 교회가 나눔과 섬김의 공동체임을 믿습니다.
우리는 주님 안에서 정의와 평등과 평화가 이뤄짐을 믿습니다.
우리는 주님의 사랑이 우리의 삶을 통해서 나타남을 믿습니다.
우리는 주님의 나라가 우리의 삶 속에서 이뤄짐을 믿습니다.
우리는 해방을 위한 주님의 선교 속에서 이뤄지는 부활을 믿습니다.
우리는 주님이 보여주신 진리 안에서 날마다 새로워짐을 믿습니다.

* "향린희년신앙고백은 1993년 발표한 "향린교회 신앙고백 선언"을 토대로 조현설 집사가 초안을 쓰고 신앙고백 준비위원과 교우들의 의견을 모아 2003년 4월 20일 향린교회 공동의회에서 채택하였다.

* 2004년 12월 19일 임시공동의회에서 음송 부분의 가사를 개정하였다.

<자진모리 한 장단 또는 짧은 피아노 간주 후 노래 시작>

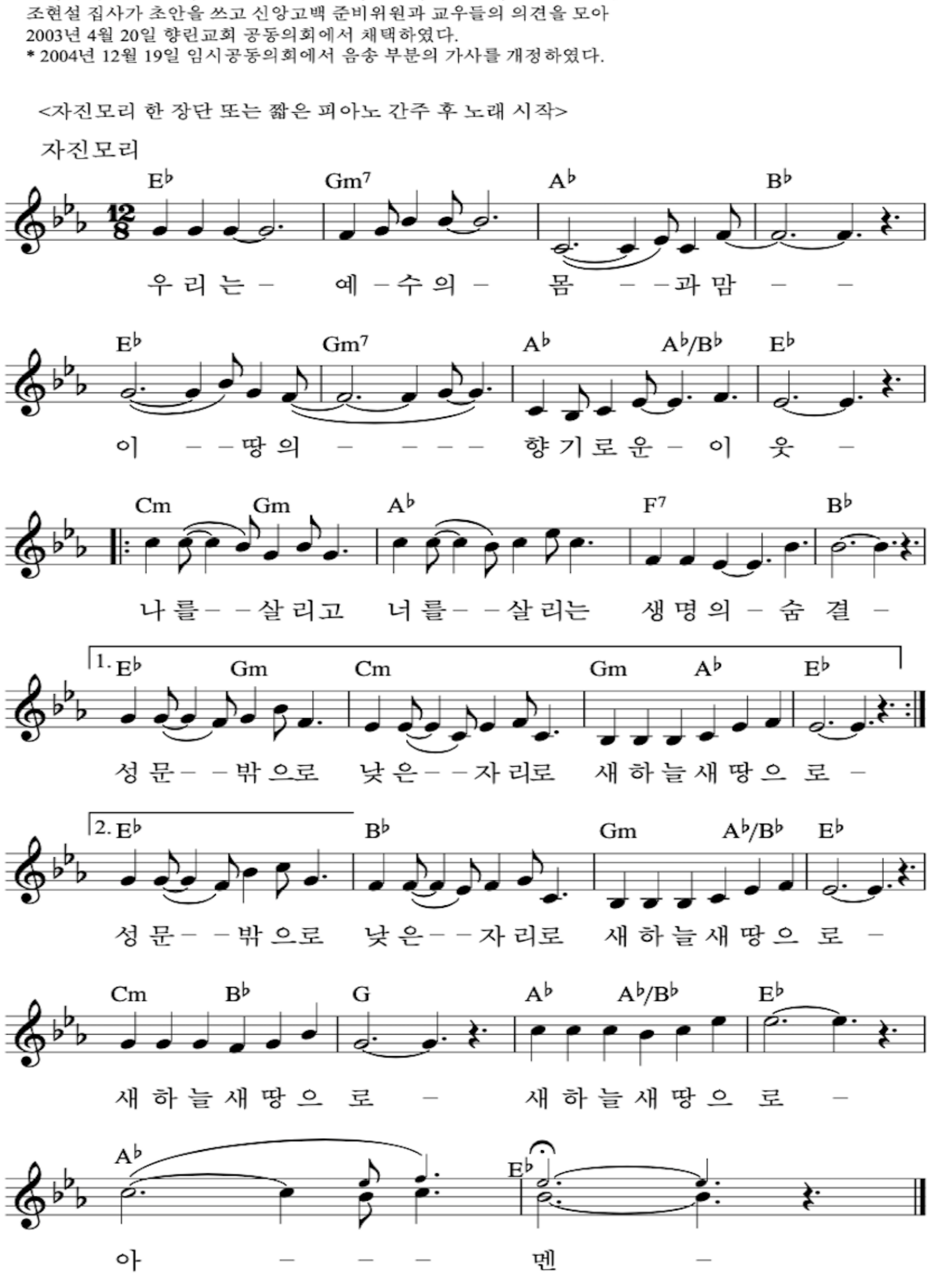

자진모리
E♭ Gm7 A♭ B♭
우리는- 예-수의- 몸 --과맘 - -
E♭ Gm7 A♭ A♭/B♭ E♭
이 --땅의 - --- 향기로운- 이 웃 -
Cm Gm A♭ F7 B♭
나뜰--살리고 너뜰--살리는 생명의-숨결 -
1. E♭ Gm Cm Gm A♭
성문--밖으로 낮은--자리로 새하늘새땅으 로 -
2. E♭ B♭ Gm A♭/B♭ E♭
성문--밖으로 낮은--자리로 새하늘새땅으 로 -
Cm B♭ G A♭ A♭/B♭ E♭
새하늘새땅으 로 - 새하늘새땅으 로 -
A♭ E♭
아 - - - 멘 -

찬 양 　설주일 찬양연주 　예 향

"산 밑으로 내려가자" (글/곡 : 류형선)

"우리가 새날을 낳으리라" (글 : 박영주 / 곡 : 이은영)

성 서 읽 기 　이사야서 40:21~31(1025쪽), 고린도전서 9:16~23(291쪽)

함께 읽는말씀 　고린도전서 9:19

"나는 어느 누구에게도 얽매이지 않는 자유로운 몸이지만,
많은 사람을 얻으려고, 스스로 모든 사람의 종이 되었습니다."

말 씀 묵 상 송 　국악찬송 9장

예수님 친히 제자를 가르치셨듯이 이 시간 당신의 말씀으로 우리를 깨우치소서

*복 음 서 읽 기 　마가복음 1:29~39(57쪽)

읽은이 : 이는 주님의 말씀입니다. 　회중 : 주님 감사합니다. 마음에 새겨 행하겠습니다.

하 늘 뜻 펴 기 　"위기 속의 세 지침"

응 답 찬 송 　찬송 435장 (나의 영원하신 기업)

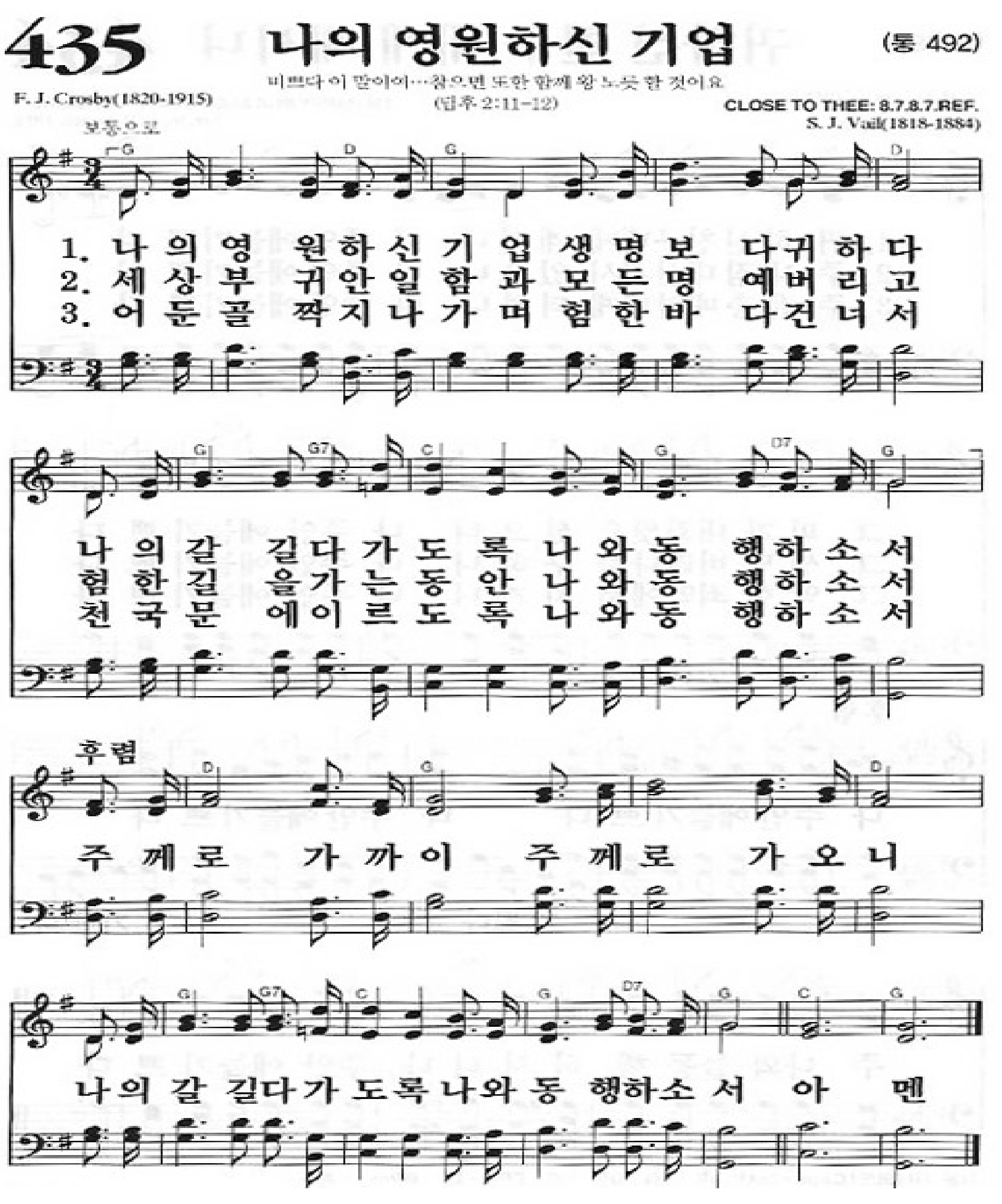

435 나의 영원하신 기업 (통 492)
비쁘다 이 말이여…참으면 또한 함께 왕 노릇 할 것이요 (딤후 2:11-12)
F. J. Crosby(1820-1915)
CLOSE TO THEE: 8.7.8.7.REF.
S. J. Vail(1818-1884)
보통으로
1. 나의 영원하신 기업 생명보다 귀하다
2. 세상 부귀 안일함과 모든 명예 버리고
3. 어둔 골짝 지나가며 험한 바다 건너서
나의 갈 길 다 가도록 나와 동행하소서
험한 길을 가는 동안 나와 동행하소서
천국 문에 이르도록 나와 동행하소서
후렴
주께로 가까이 주께로 가오니
나의 갈 길 다 가도록 나와 동행하소서 아멘

*감 사 송 　국악찬송 16장

모-든 것이 주께로부터 왔사오니 우리의 정성 한-데 모아 바치-나이다

*감 사 기 도

*결 단 찬 송 　국악찬송 226장 (정의를 심어라)

정의를 심어라

226

채일손

채일손

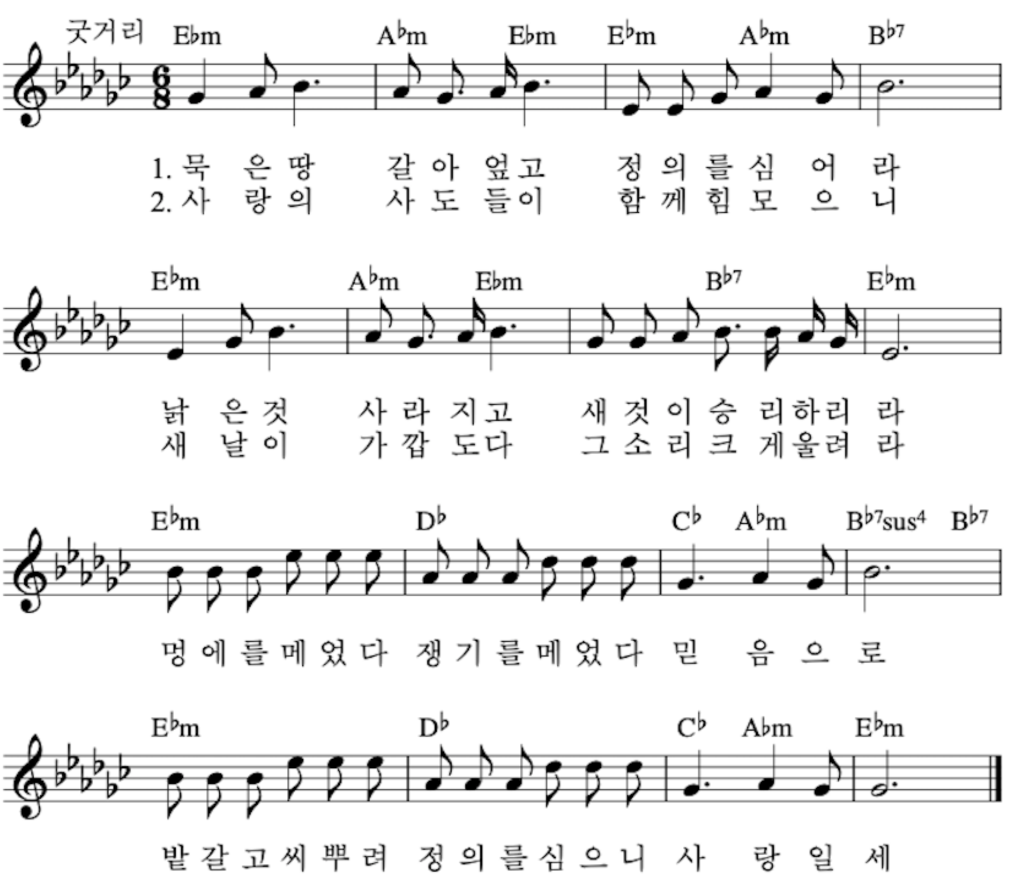

굿거리
E♭m A♭m E♭m E♭m A♭m B♭7
1. 묵은땅 갈아엎고 정의를심어라
2. 사랑의 사도들이 함께힘모으니
E♭m A♭m E♭m B♭7 E♭m
낡은것 사라지고 새것이승리하리라
새날이 가깝도다 그소리크게울려라
E♭m D♭ C♭ A♭m B♭7sus4 B♭7
멍에를메었다 쟁기를메었다 믿음으로
E♭m D♭ C♭ A♭m E♭m
밭갈고씨뿌려 정의를심으니 사랑일세

*세 상 으 로 보 냄

*축 복 기 도

주 예수 그리스도의 은총과 하나님의 사랑과
성령께서 이루어 주시는 친교가 우리 가운데 영원토록 함께 있기를
주님의 이름으로 축원합니다. 아멘 (고린도후서 13:13)

*응 답 송

*징 울 림